

第7工区 千歳烏山駅付近

安藤・間・浅沼JV TEL.03-5314-9762

2023年度の主な工事

工事ヤードの整備、土留杭の設置、基礎杭・高架橋の構築を進めます。線路内及び線路に近接する箇所での施工は夜間作業で行います。

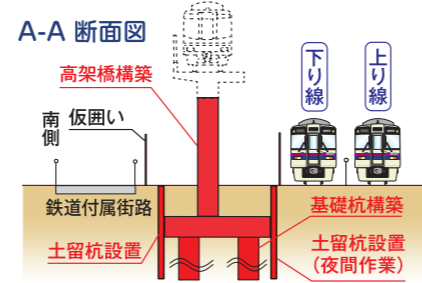

- 凡例
- 将来の高架橋範囲
 - 工事ヤード整備 (実施済)
 - 工事ヤード整備 (2023年度実施予定)
 - 土留杭 (2023年度実施予定)
 - 基礎杭 (2023年度実施予定)
 - 高架橋構築 (2023年度実施予定)
 - 鉄道付属街路 (実施済)



第8工区 仙川駅側取付部

戸田・銭高JV TEL.03-6909-1908

2023年度の主な工事

土留杭の設置と基礎杭・高架橋の構築を進めるとともに、仮線*への切替え準備として、仮高架橋設置を進めます。線路内及び線路に近接する箇所での施工は夜間作業で行います。

*仮線: 新しい高架橋を構築するために設置する仮設の線路

- 凡例
- 将来の高架橋範囲
 - 工事ヤード整備 (実施済)
 - 工事ヤード整備 (2023年度実施予定)
 - 土留杭 (実施済)
 - 土留杭 (2023年度実施予定)
 - 仮高架橋支持杭・支柱設置 (2023年度実施予定)
 - 基礎杭・仮高架橋支持杭 (実施済)
 - 基礎杭 (2023年度実施予定)
 - 高架橋構築 (実施済)
 - 高架橋構築 (2023年度実施予定)
 - 仮高架橋設置 (2023年度実施予定)
 - 付替道路整備 (2023年度実施予定)

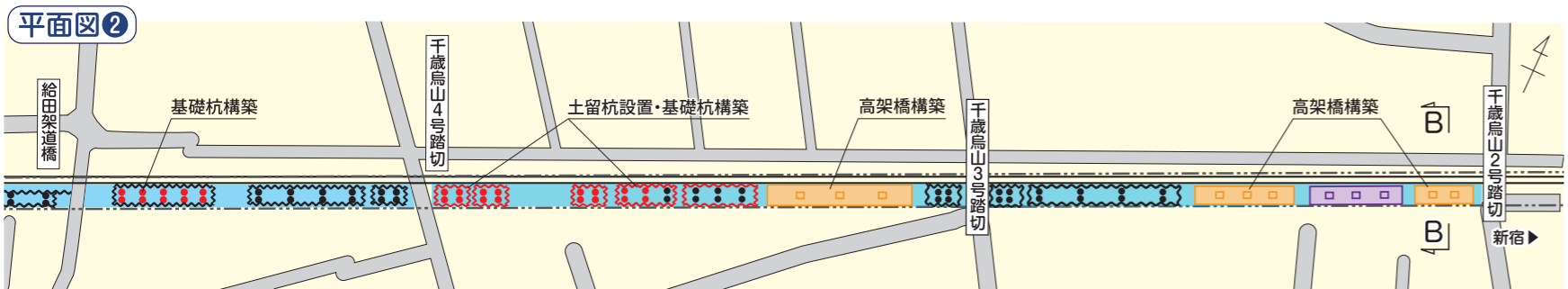
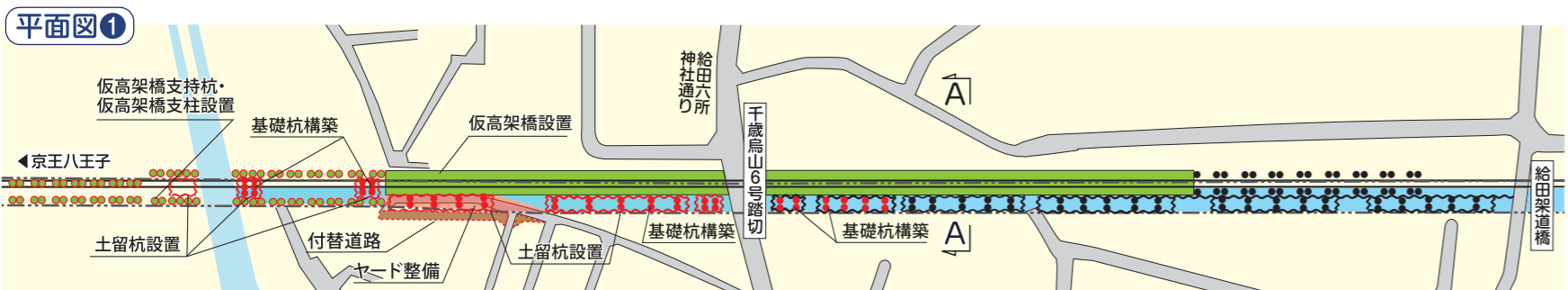

高架橋の柱が立ち上がってきたね!

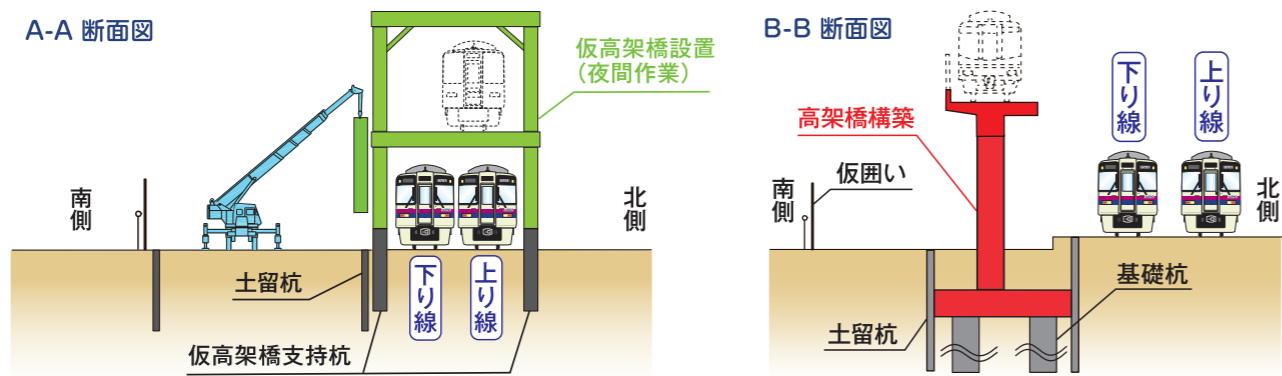

安全・安心に関する工事の取り組みの一例



道路面への落下物防止措置の実施状況 基礎杭構築に使用する設備への防音対策状況

周辺環境に配慮しながら、安全に工事をすすめているよ! 工事の詳細や進み具合は、京王ホームページをみてね!

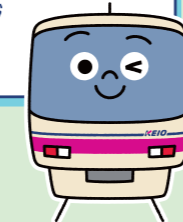

事業の概要は京王ホームページをご覧ください。

京王 高架 検索



細心の注意を払い、工事を進めてまいります。ご理解、ご協力のほどよろしくお願いいたします。

このパンフレットに関するお問い合わせは

京王電鉄株式会社 鉄道事業本部 工務部 連続立体交差工事事務局
03-3329-5030(ダイヤルイン) 平日 9:15~18:00

東京都・世田谷区・渋谷区・杉並区・京王電鉄株式会社

Keio 高架化 Information

京王電鉄京王線(笹塚駅~仙川駅間)連続立体交差事業

Vol.5
2023.4.17発行

連続立体交差事業は東京都が事業主体となり、「道路整備」の一環として施行する都市計画事業です。



2023年度の工事内容をほくたちがご案内します!

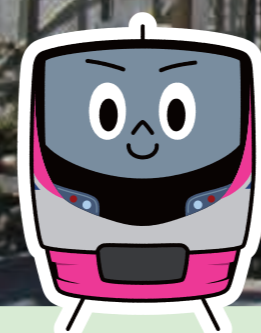
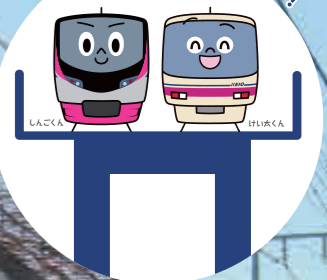

明大前駅付近では、この事業ではじめて線路が通る床まで高架橋ができあがったんだ!

ぼくたちは将来、この上を走るんだね!

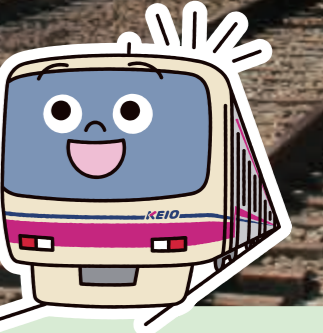

【2023年度】トピックス

第2工区 明大前駅付近

第4工区 桜上水駅付近

第1工区 笹塚駅側取付部

第6工区 芦花公園駅付近

第8工区 仙川駅側取付部

では駅部の高架橋が立ち上がり始めます。

では仮高架橋の一部が構築されます。

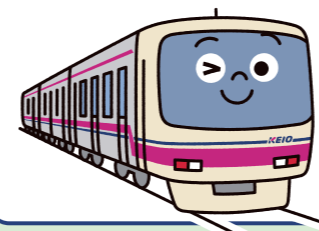

駅のすぐそばでも、高架橋が立ち上がっていくよ!

取付部では、今の線路の場所に高架橋を作るから、仮高架橋を作って、一度線路を移すんだ!

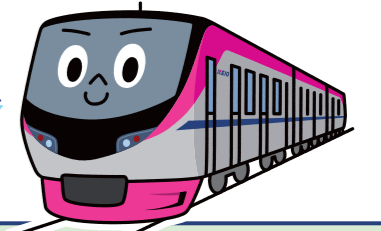

平面図

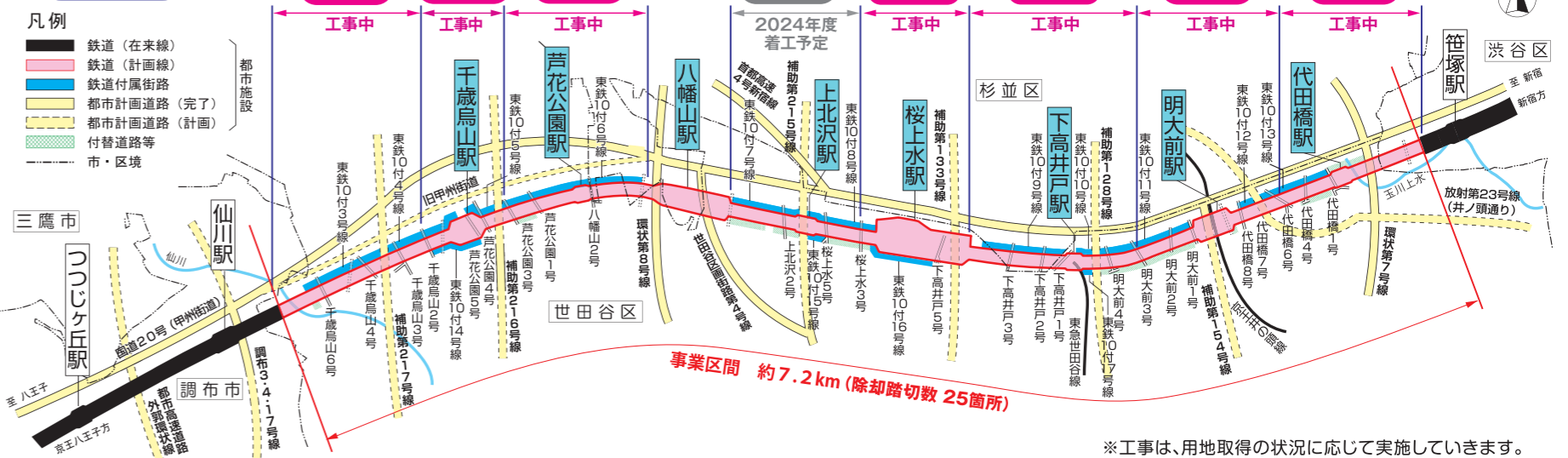

* 工事は、用地取得の状況に応じて実施してまいります。

第1工区 笹塚駅側取付部・代田橋駅付近

大林・京王JV TEL.03-6304-3088

2023年度の主な工事

仮線*への切替え準備として、仮高架橋の設置、旅客通路整備、仮設ホームの設置を進めます。線路内及び線路に近接する箇所での施工は夜間作業で行います。

*仮線:新しい高架橋を構築するために設置する仮設の線路

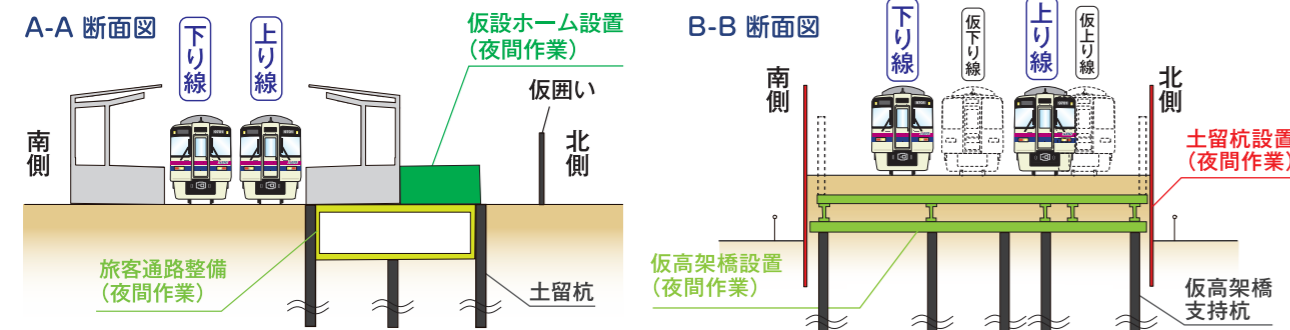

仮高架橋施工状況

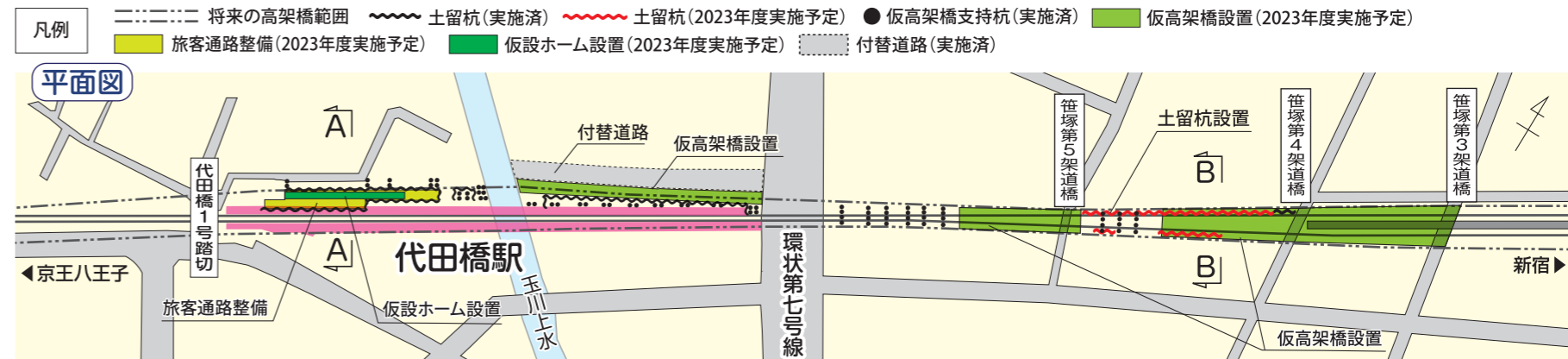

第2工区 明大前駅付近

大成・竹中土木JV TEL.03-6304-7738

2023年度の主な工事

土留杭の設置と基礎杭・高架橋の構築を進めます。線路内及び線路に近接する箇所での施工は夜間作業で行います。

駅のまわりでも
どんどん工事が
進んでいくよ!

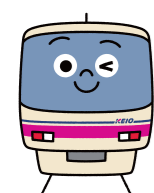

高架橋構築状況(代田橋7号踏切西側)

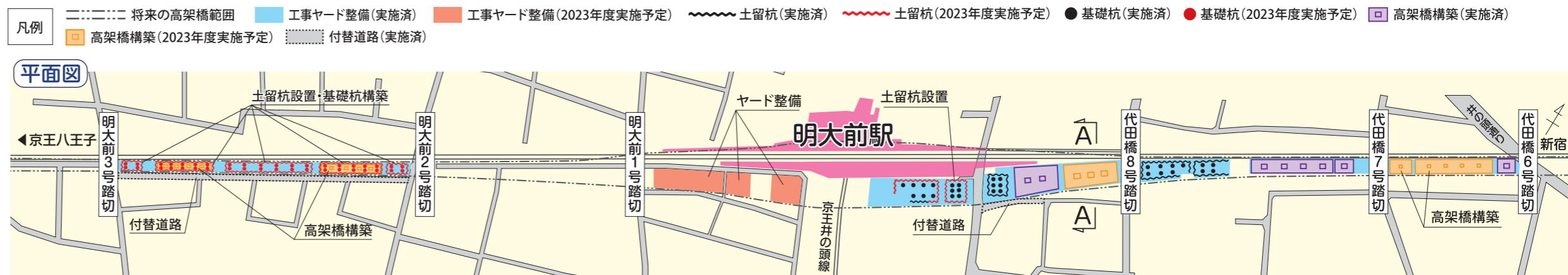
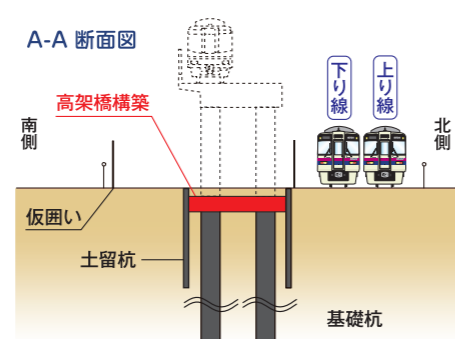

第3工区 下高井戸駅付近

清水・三井住友JV TEL. 03-6379-1790

2023年度の主な工事

土留杭の設置と基礎杭の構築を進めるとともに、新たに工事ヤードを整備します。線路内及び線路に近接する箇所での施工は夜間作業で行います。

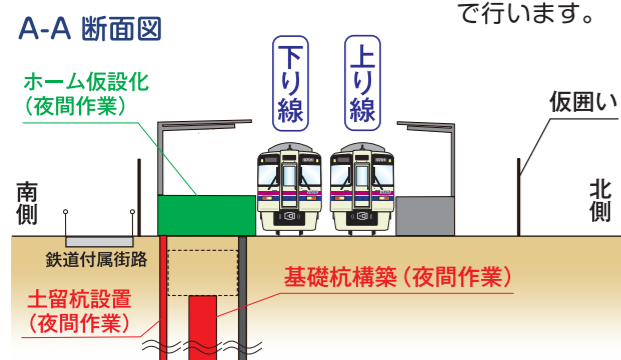

ホーム仮設化施工状況



第4工区 桜上水駅付近

鹿島・京王・東亜JV TEL.03-6379-6720

2023年度の主な工事

土留杭の設置と基礎杭・高架橋の構築を進めます。線路内及び線路に近接する箇所での施工は、夜間作業で行います。

桜上水駅と芦花公園駅では、駅のすぐ
横にも高架橋が立ち上がるよ!

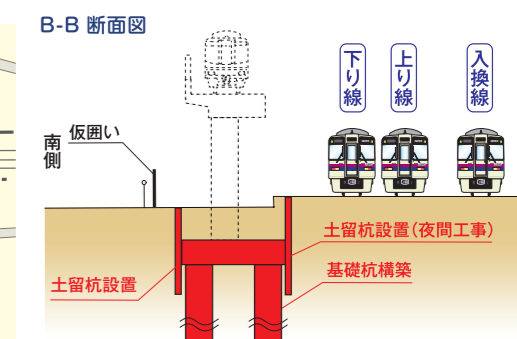
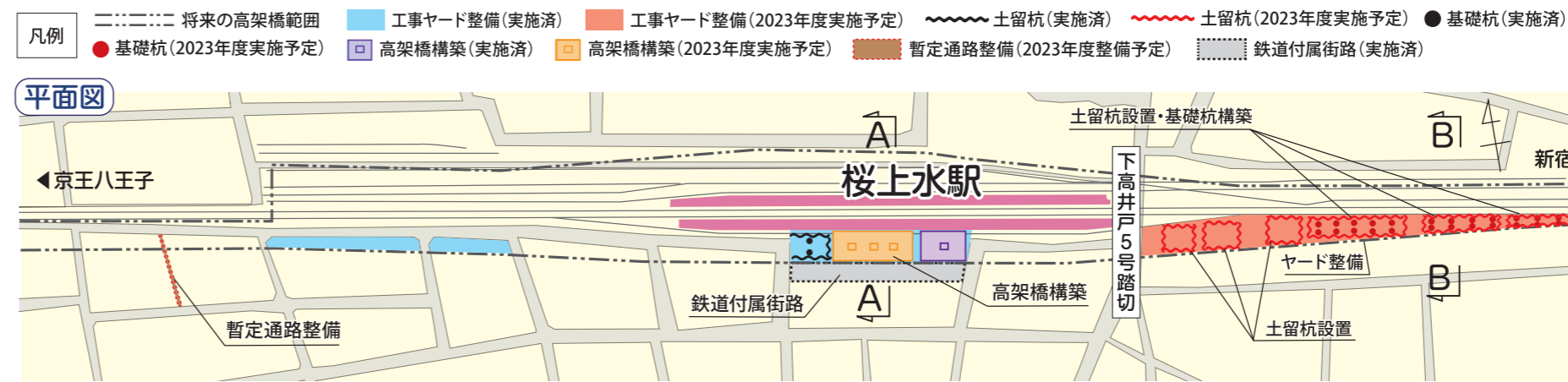
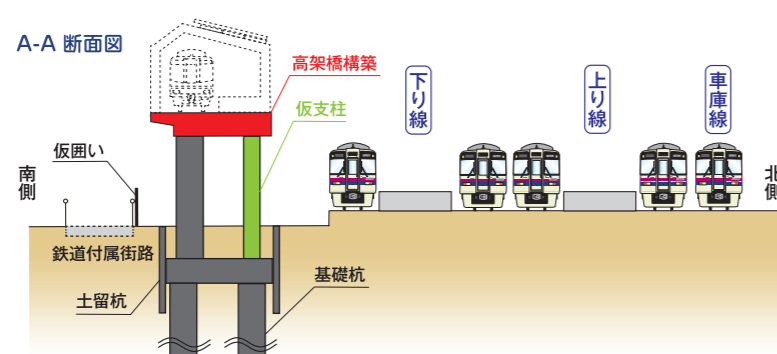
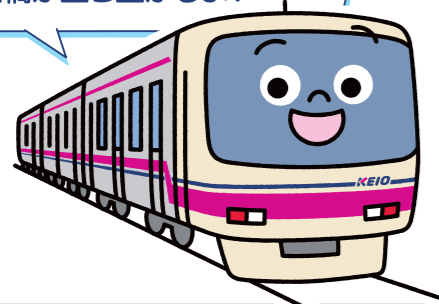

第6工区 芦花公園駅付近

東急・京王・鉄建JV TEL.03-5969-9334

2023年度の主な工事

高架橋の構築、仮地下通路整備を進めるとともに、八幡山駅西側で引上線*の撤去を行います。線路内及び線路に近接する箇所での施工は夜間作業で行います。

*引上線:八幡山駅西側の折り返し用線路

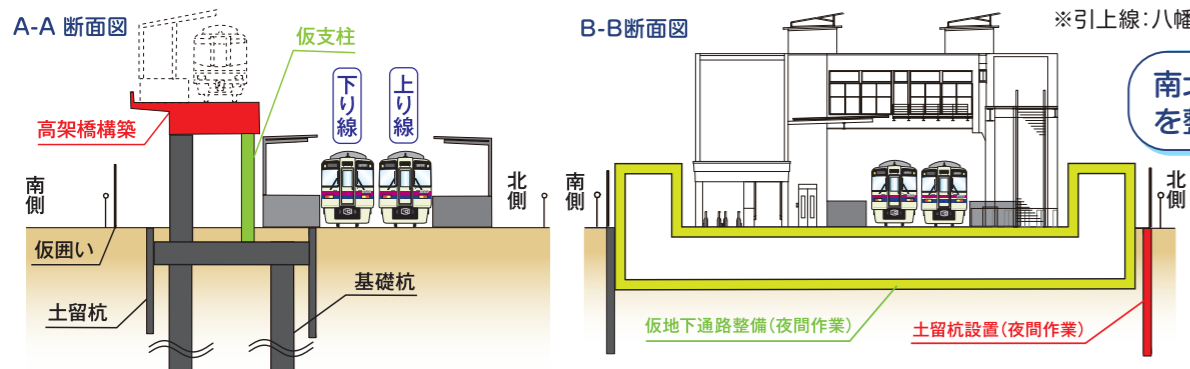

南北をつなぐ仮地下通路を整備するんだよ!

