

京王電鉄京王線(笹塚駅～仙川駅間)  
連続立体交差事業

鉄道工事の概要  
第4工区(桜上水駅付近)

令和3年3月

京王電鉄株式会社  
鹿島・京王・東亜JV

# 説明内容

事業概要

第4工区施工方法

工事車両の通行

工事工程

令和3年度(2021年度)工事着手箇所

騒音・振動への対策

作業日・作業時間

お問い合わせ先

# 事業概要

# 事業区間



踏切



事業区間 約7.2km



# 工事説明対象範囲



**第4工区 鹿島・京王・東亜JV**

# 第4工区施工方法

# 工事範囲

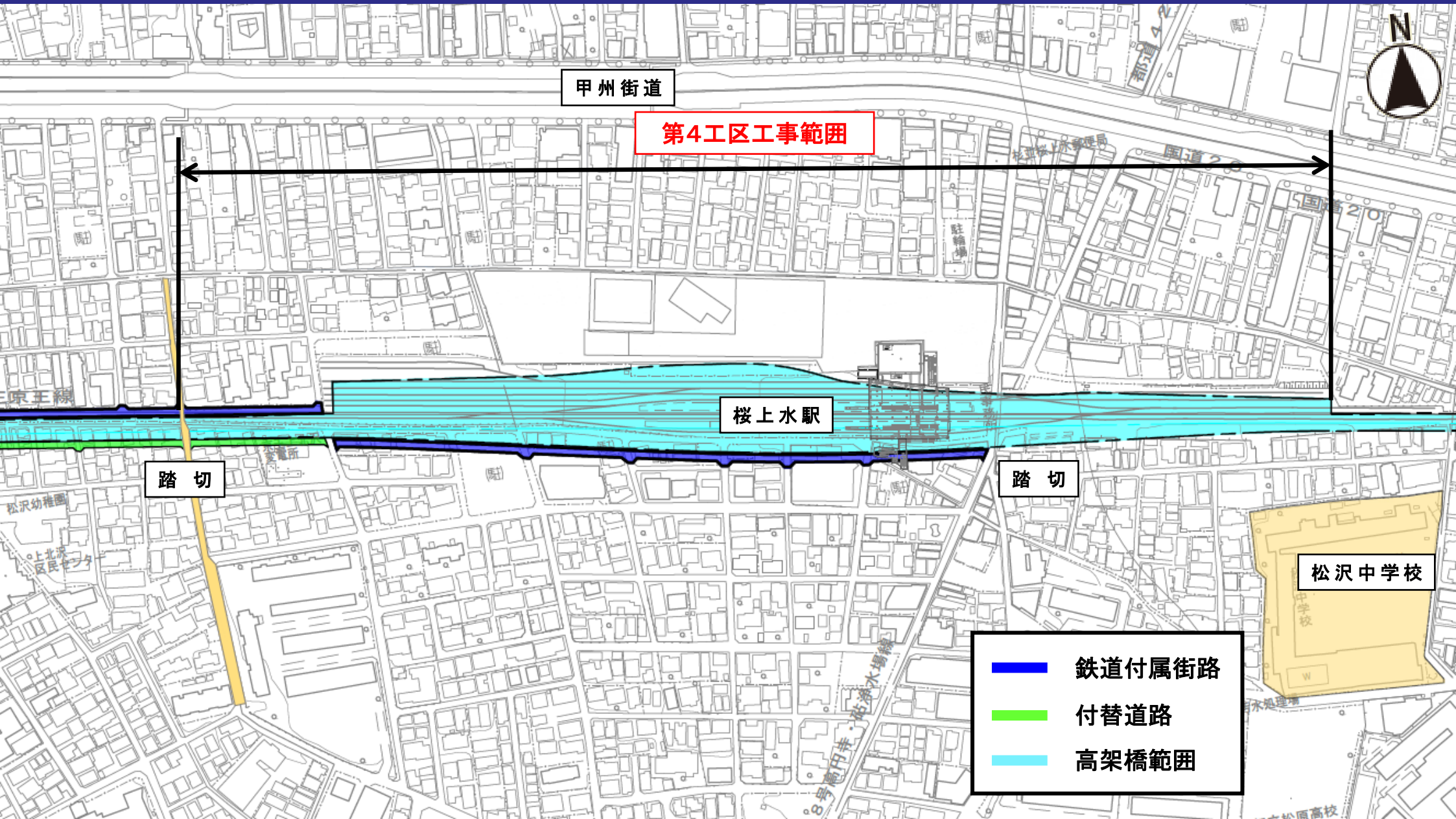

# 準備工事

## 仮囲い工



## ヤード整備工



## 木製覆工



## 試掘調査

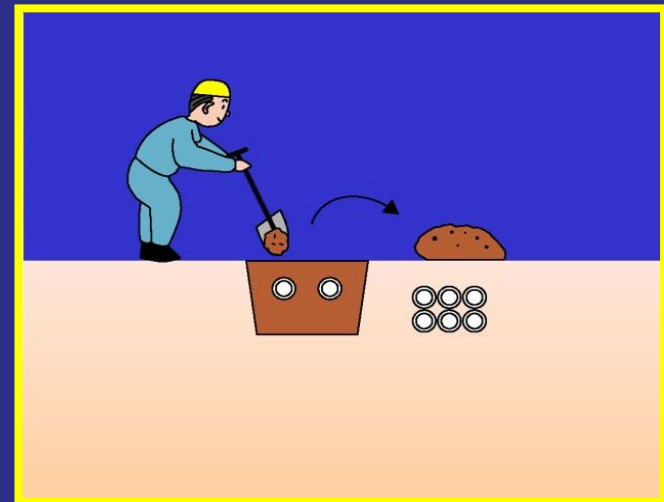





# 施工順序図(橋上駅舎部)

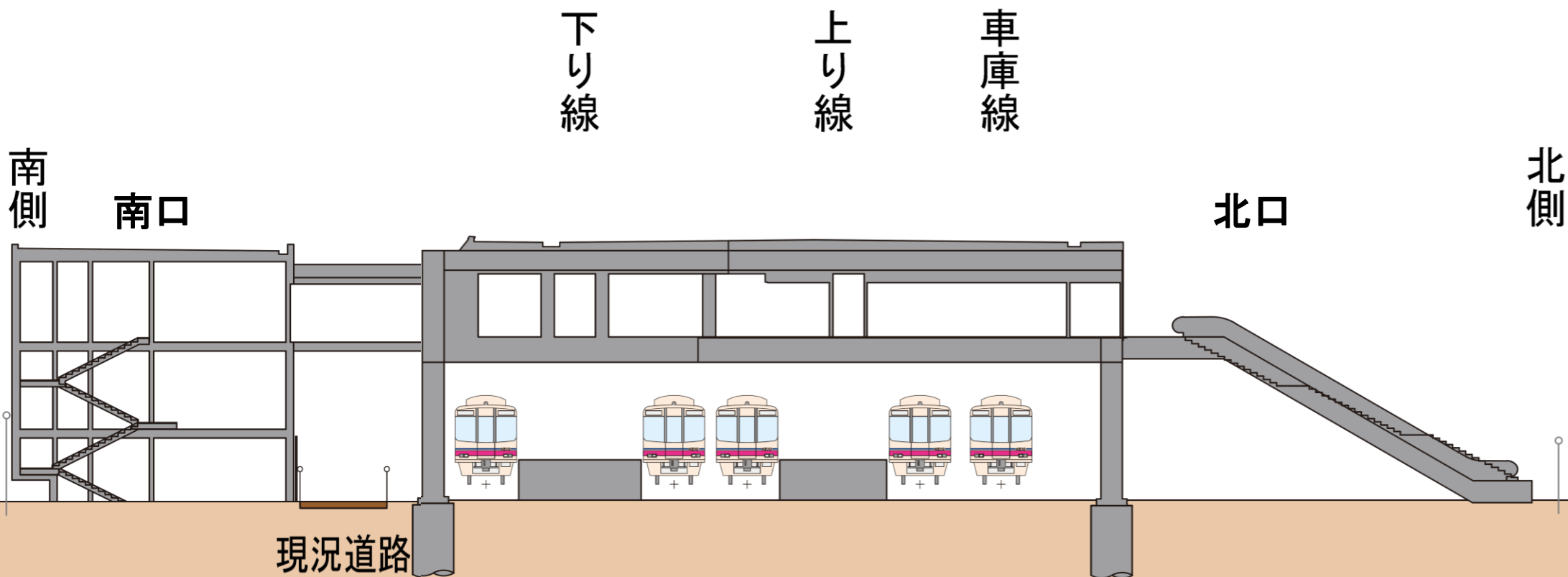

# 施工順序図(橋上駅舎部)

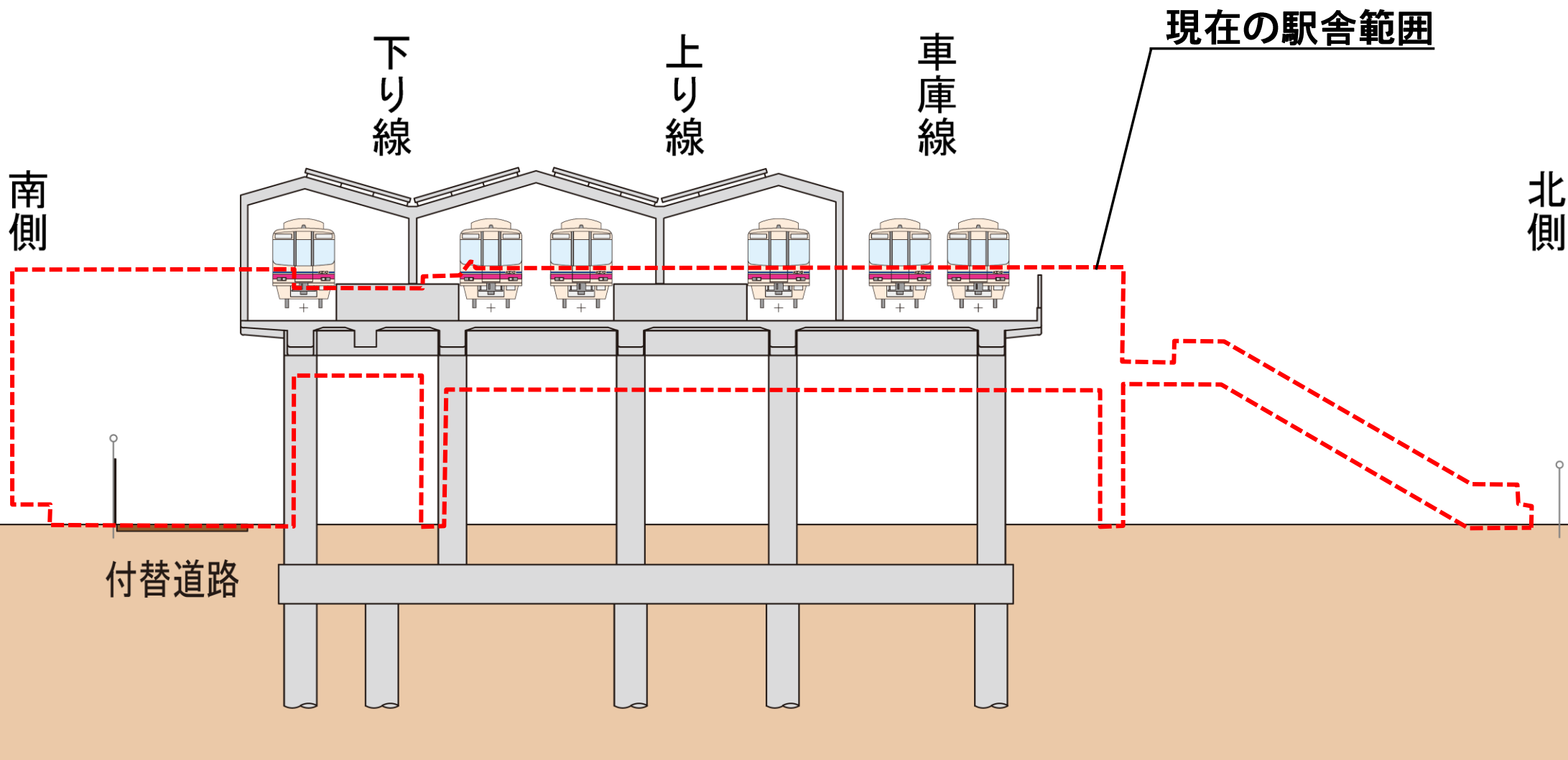

# 現駅舎機能の移設

## ①現況

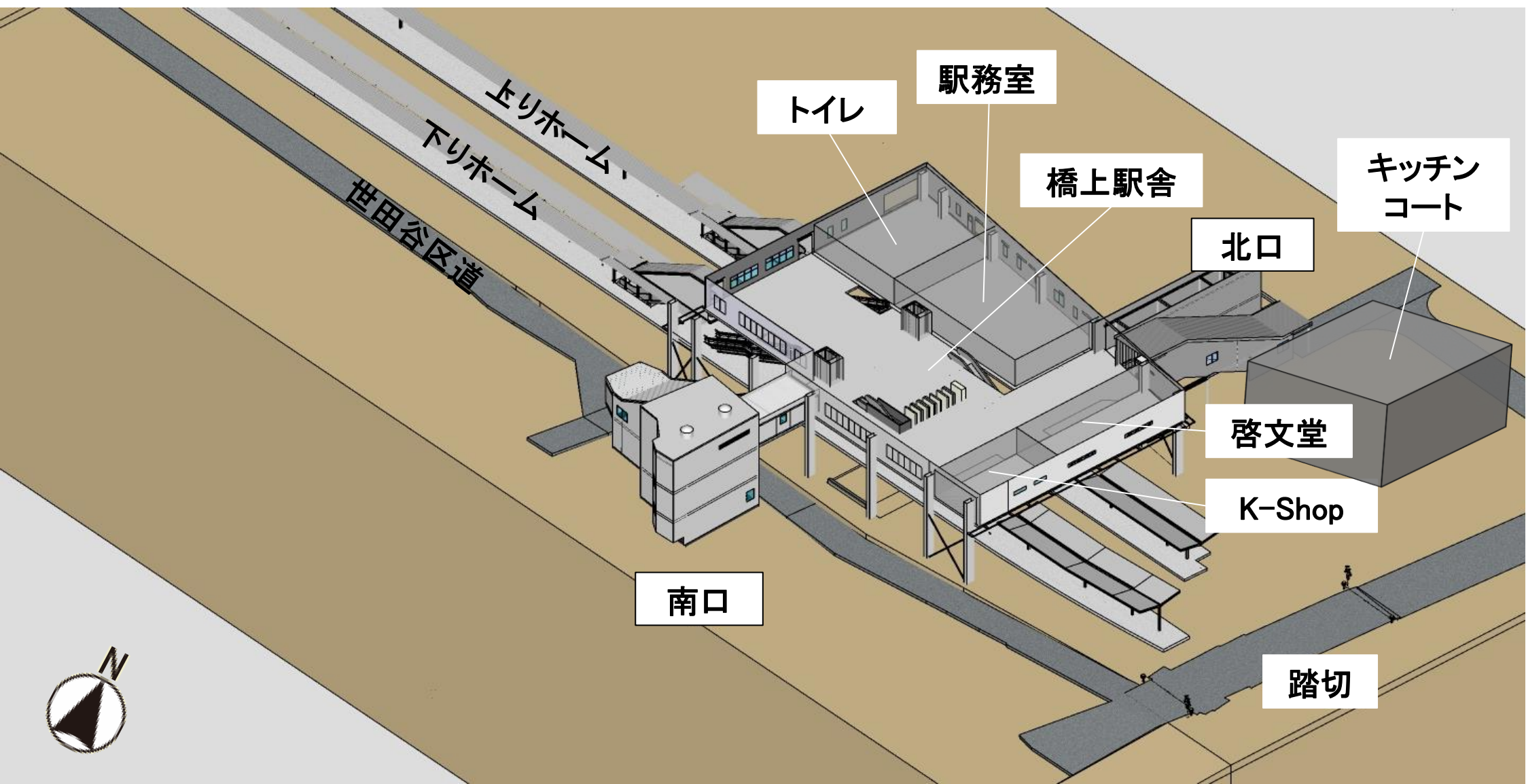

# 現駅舎機能の移設

## ② 鉄道附属街路切替

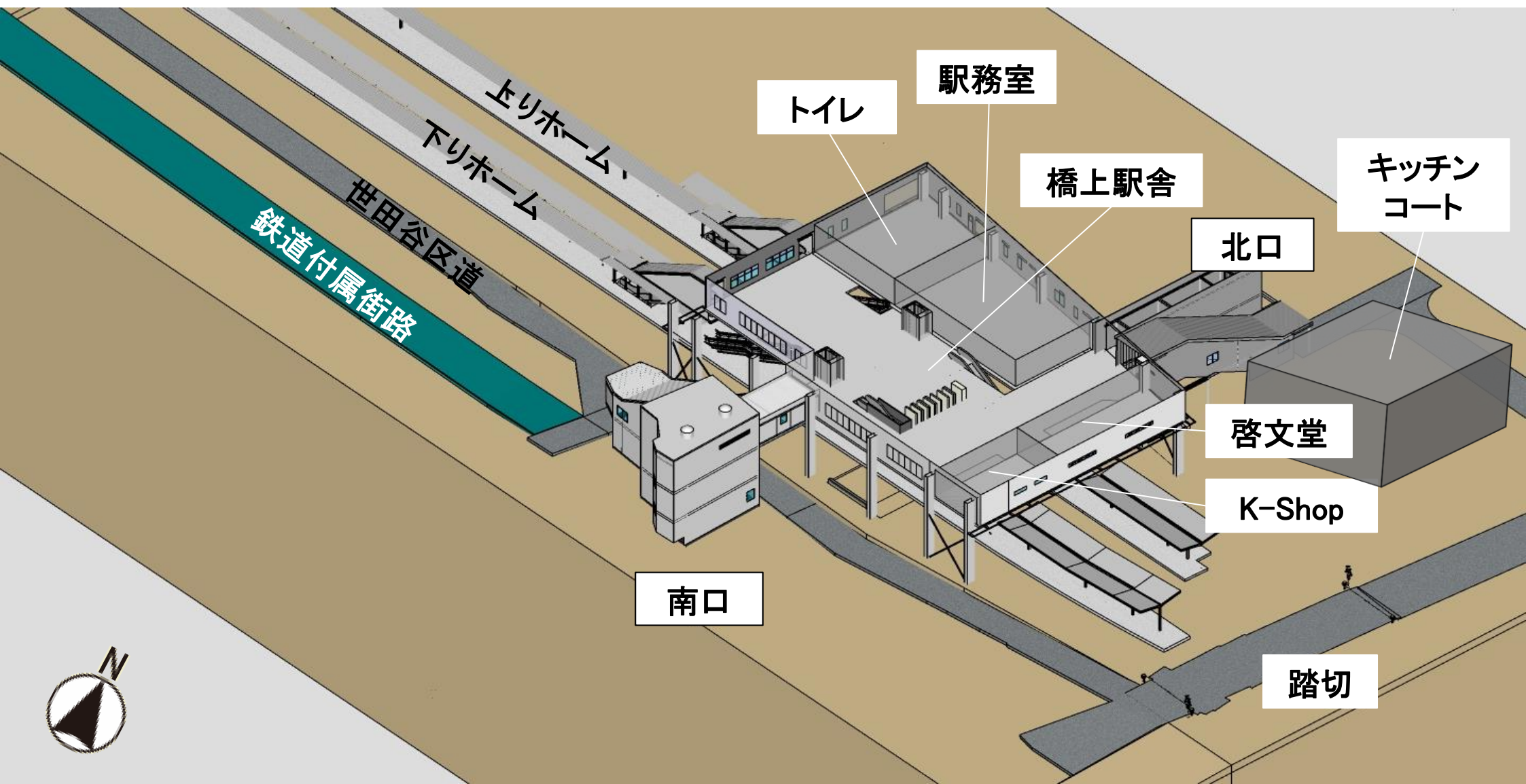

# 現駅舎機能の移設

## ③高架橋構築・南口移設

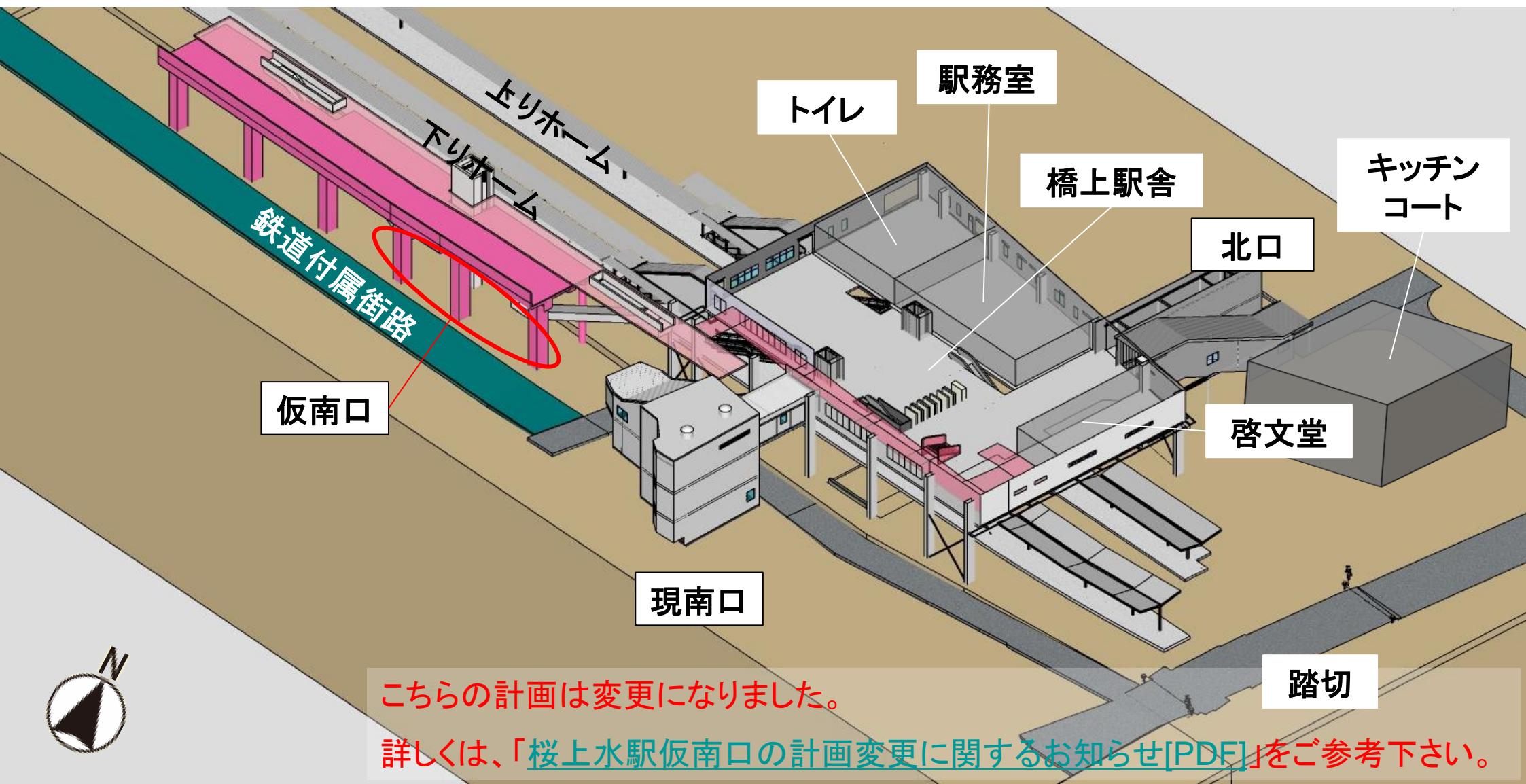

こちらの計画は変更になりました。

詳しくは、「[桜上水駅仮南口の計画変更に関するお知らせ\[PDF\]](#)」をご参考下さい。

# 現駅舎機能の移設

## ④南口駅舎撤去

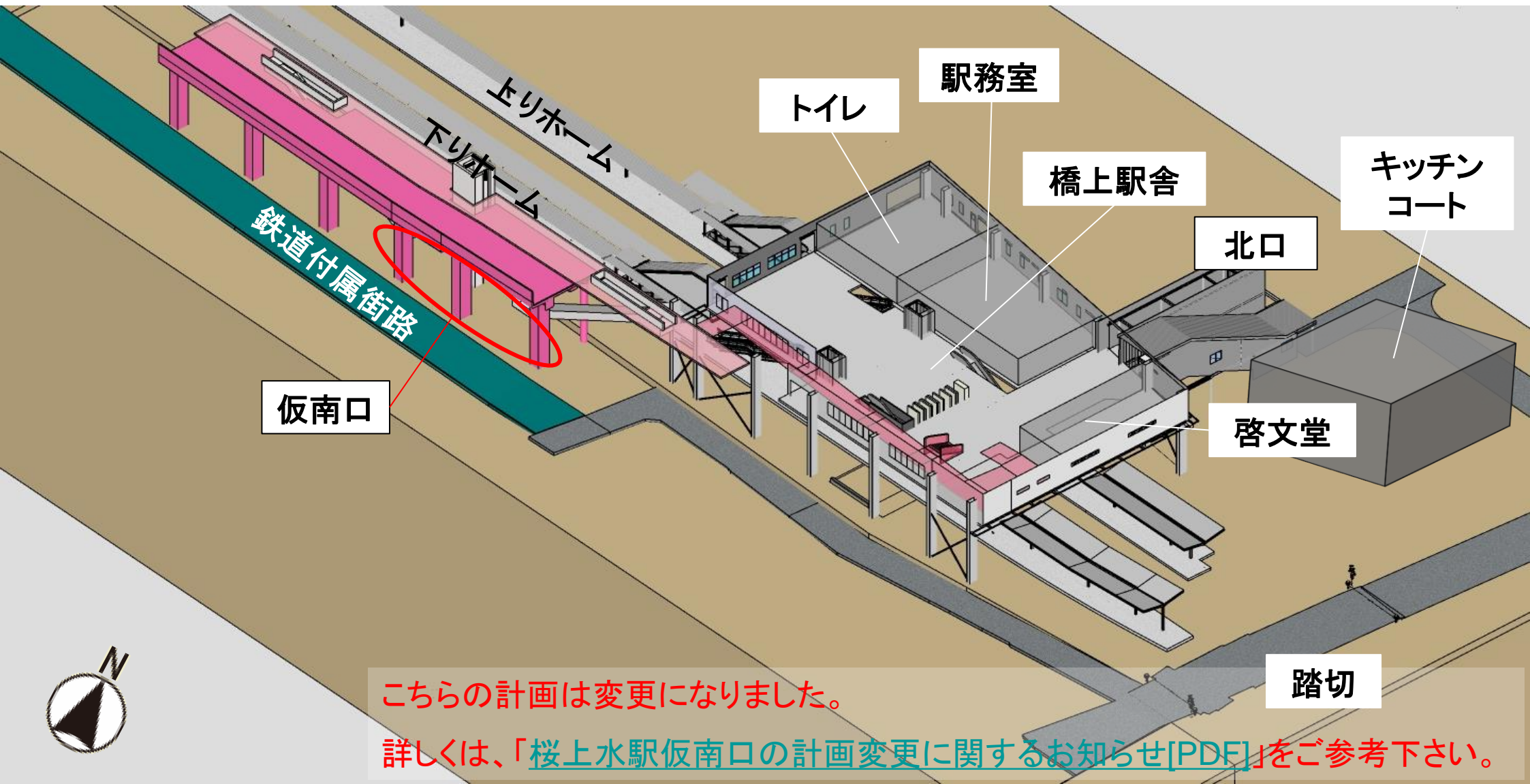

こちらの計画は変更になりました。

詳しくは、「[桜上水駅仮南口の計画変更に関するお知らせ\[PDF\]](#)」をご参考下さい。

# 現駅舎機能の移設

## ⑤ 鉄道附属街路整備

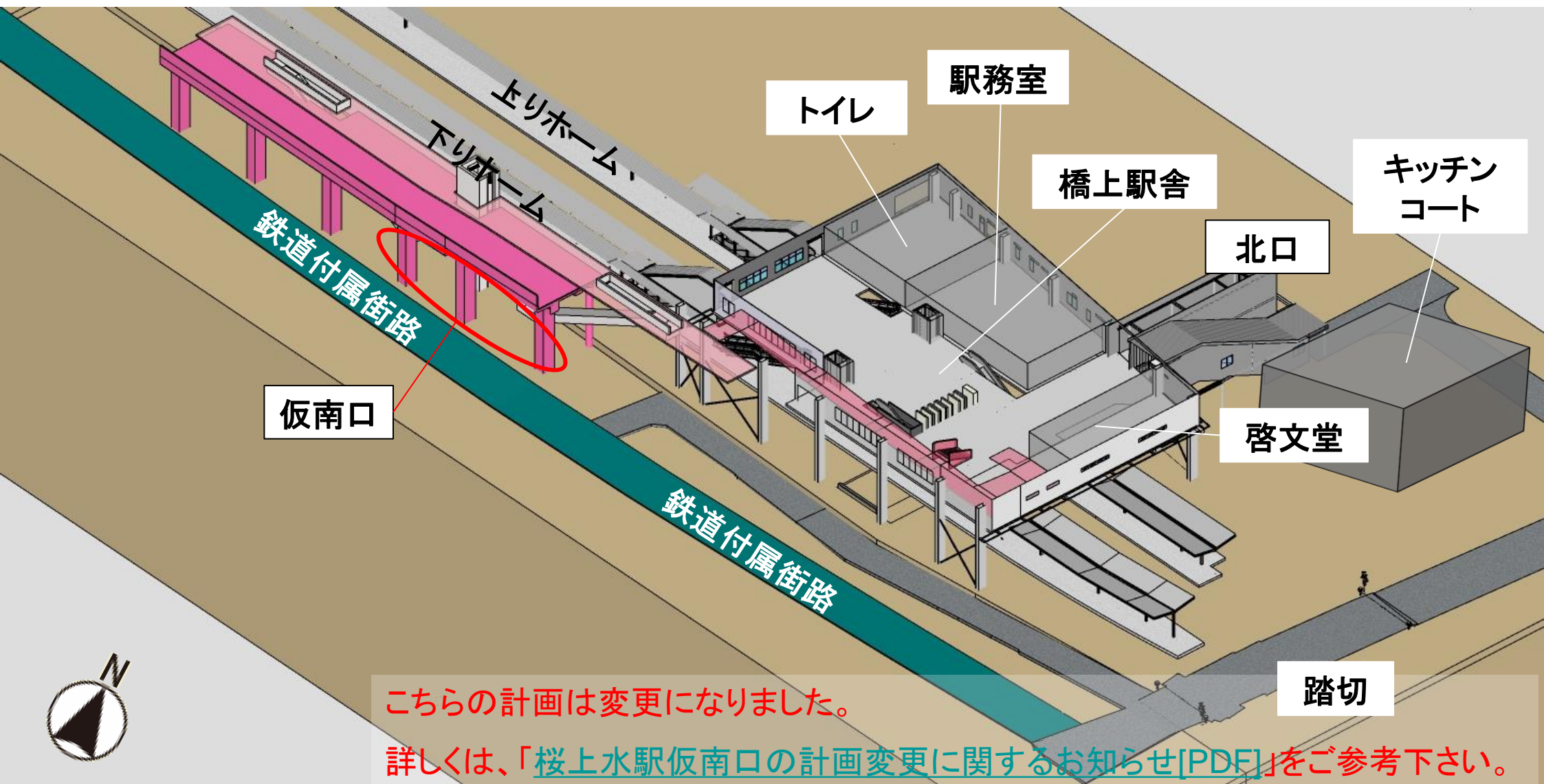



# 現駅舎機能の移設

## ⑥高架橋構築

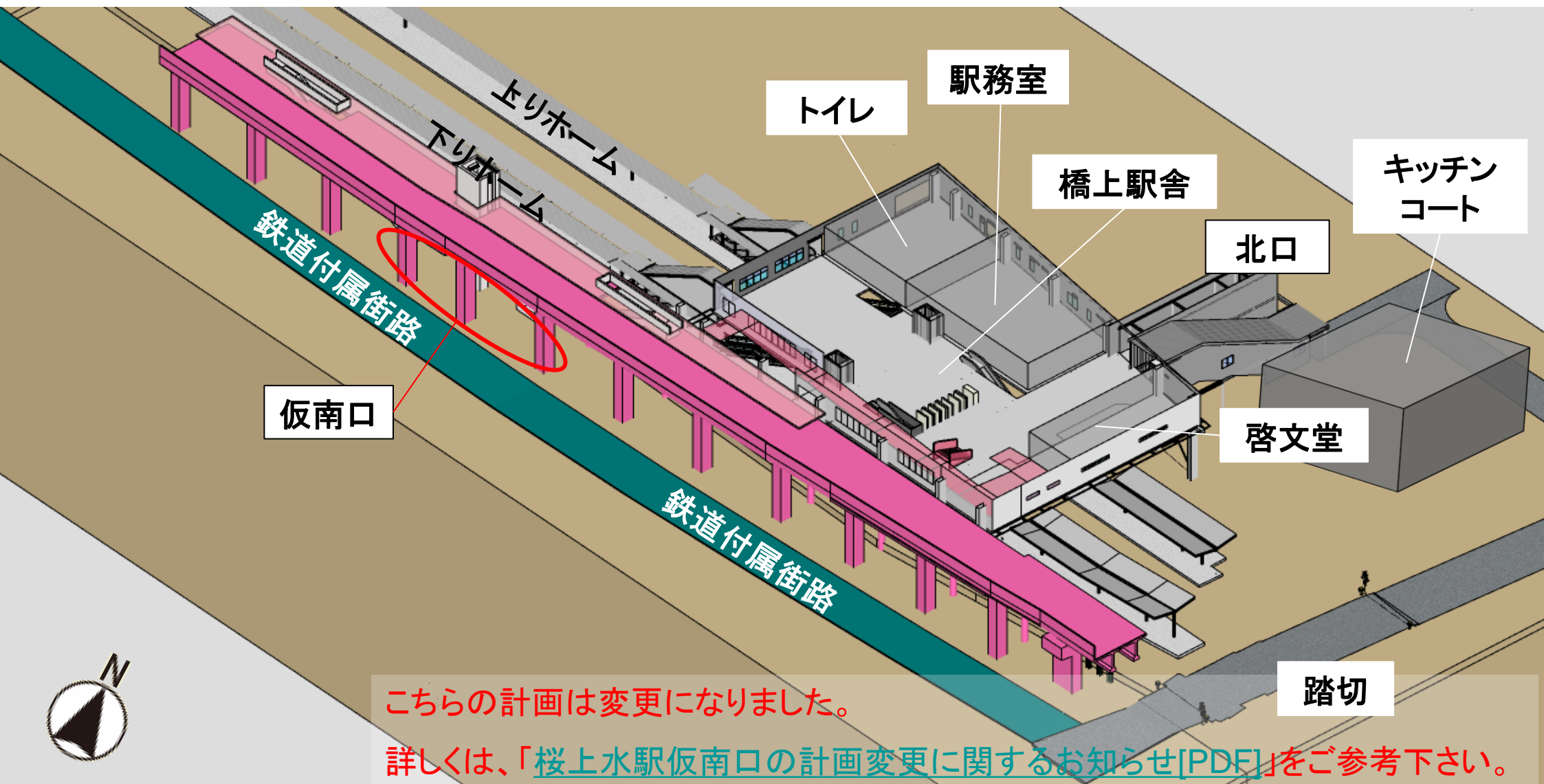

こちらの計画は変更になりました。

詳しくは、「[桜上水駅仮南口の計画変更に関するお知らせ\[PDF\]](#)」をご参考下さい。

# 施工順序図(桜上水駅部)

## ①現況

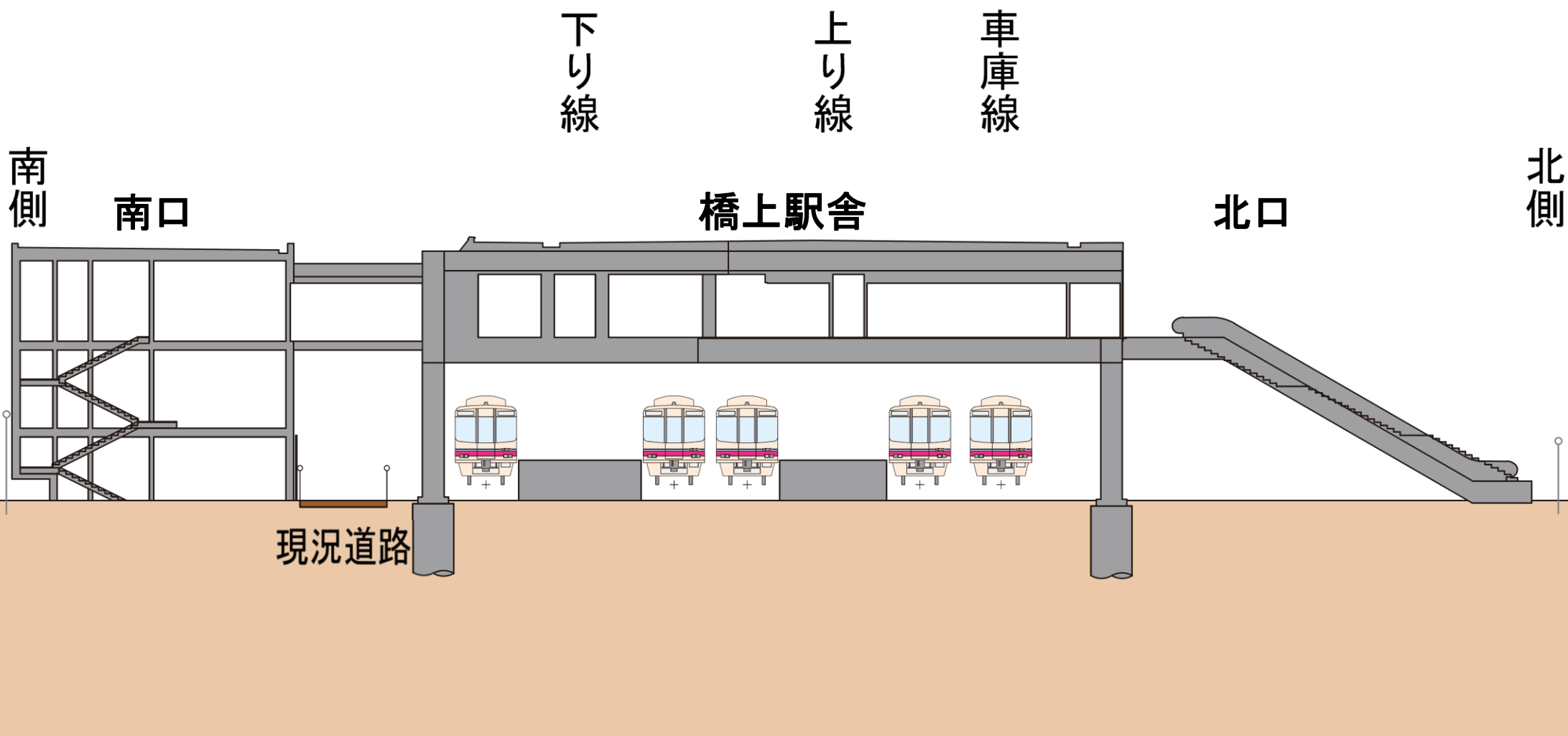

# 施工順序図(桜上水駅部)

## ②南口駅舎撤去・鉄道付属街路切替

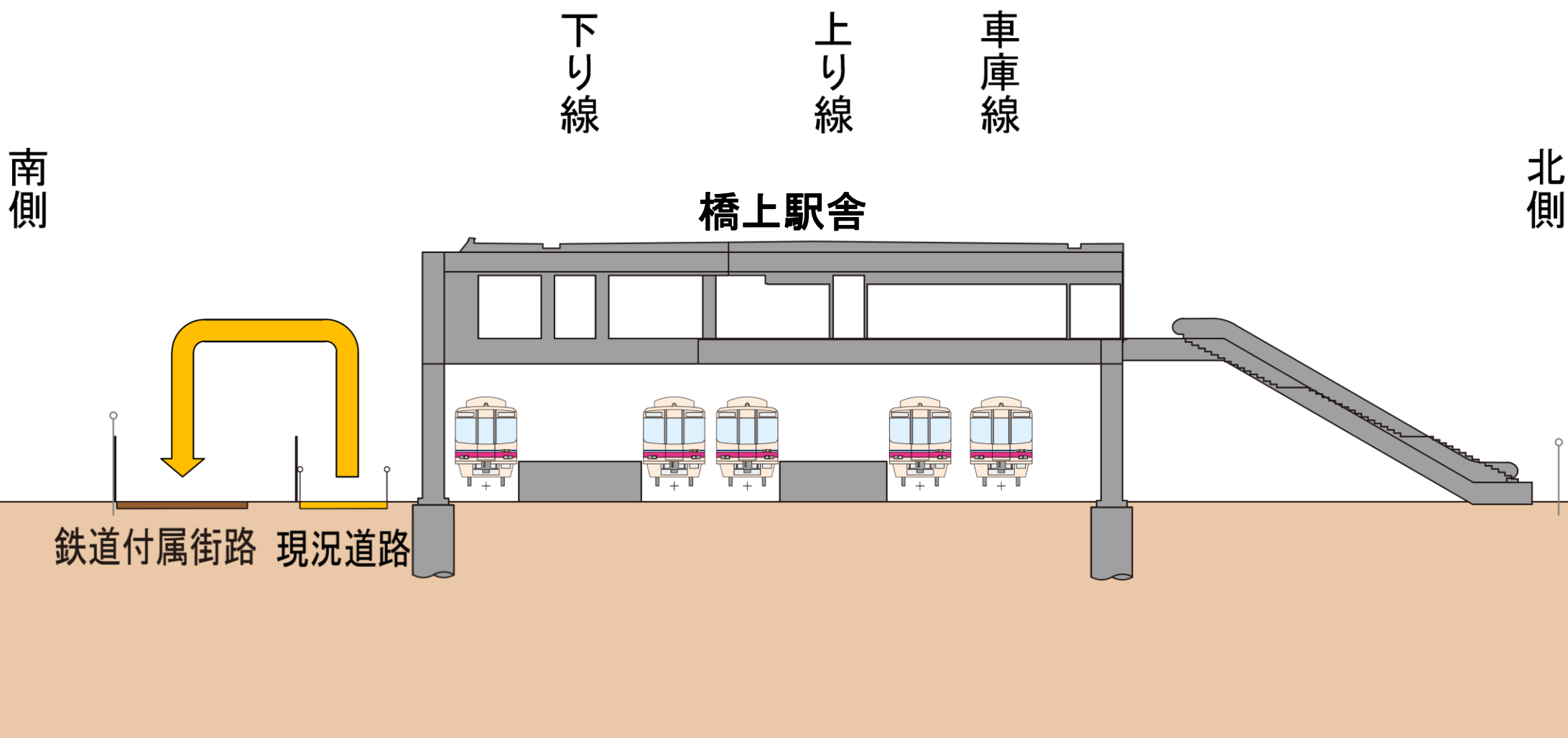

# 施工順序図(桜上水駅部)

## ③土留設置

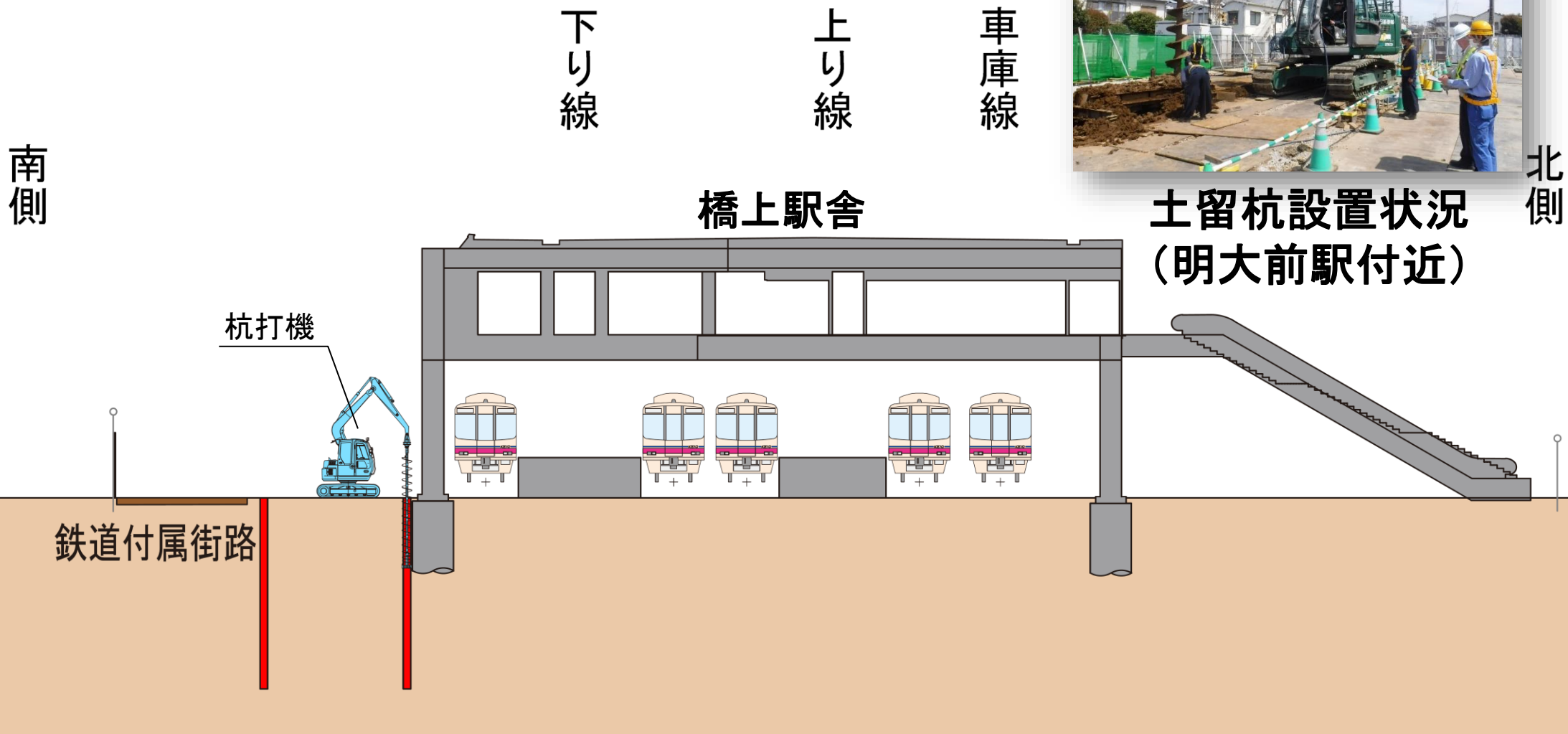

# 施工順序図(桜上水駅部)

## ④基礎杭構築

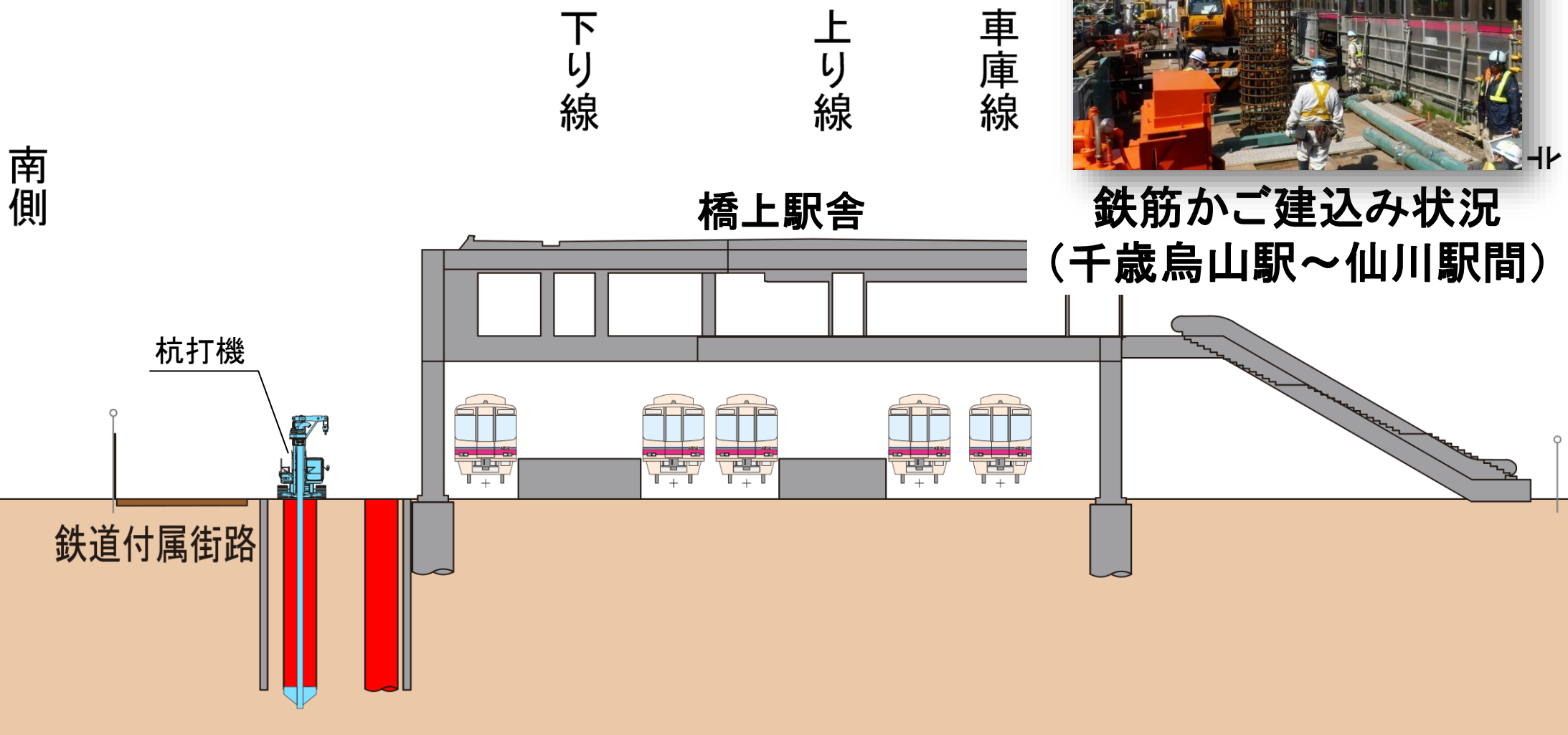

鉄筋かご建込み状況  
(千歳烏山駅～仙川駅間)

# 施工順序図(桜上水駅部)

## ⑤掘削

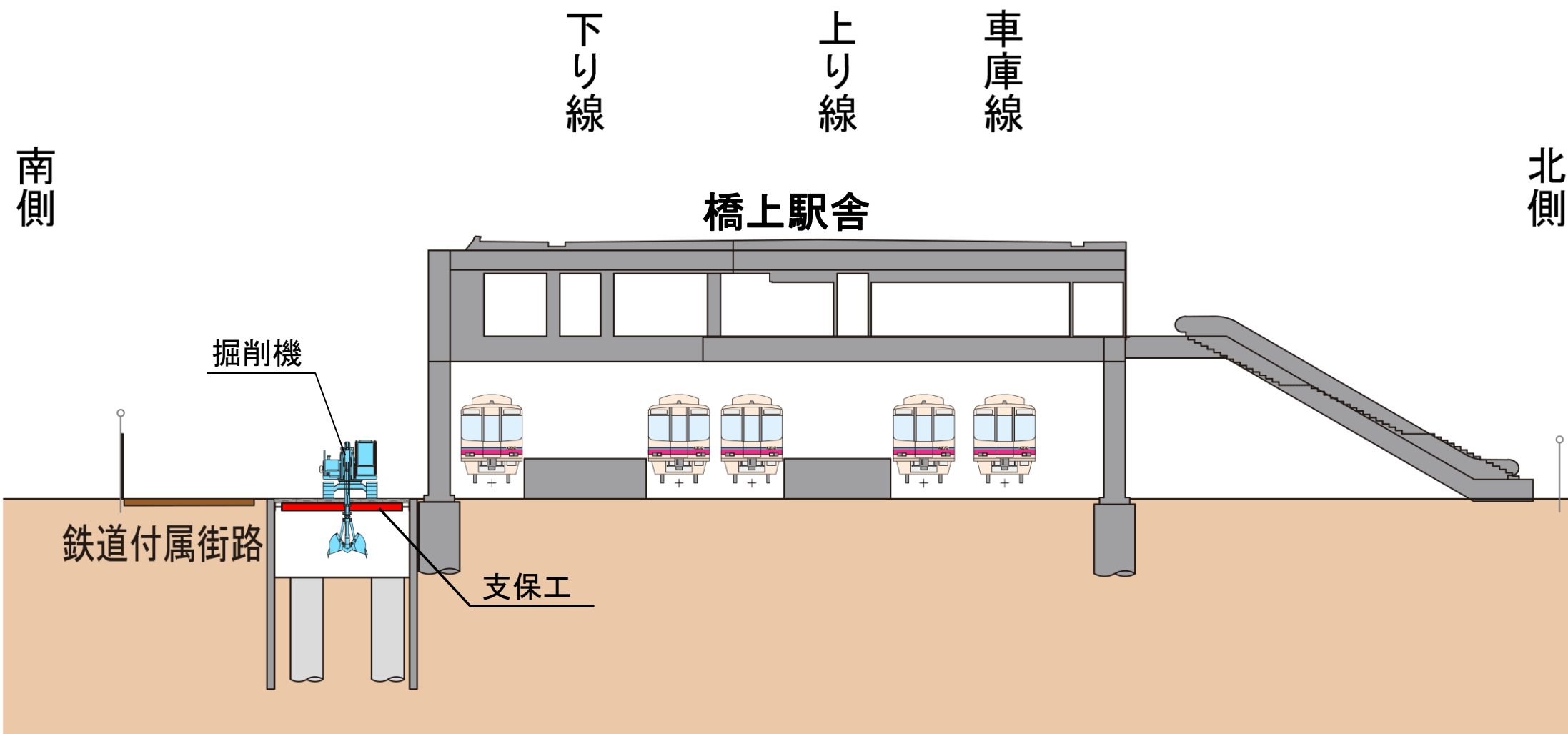

# 施工順序図(桜上水駅部)

## ⑥ 躯体構築

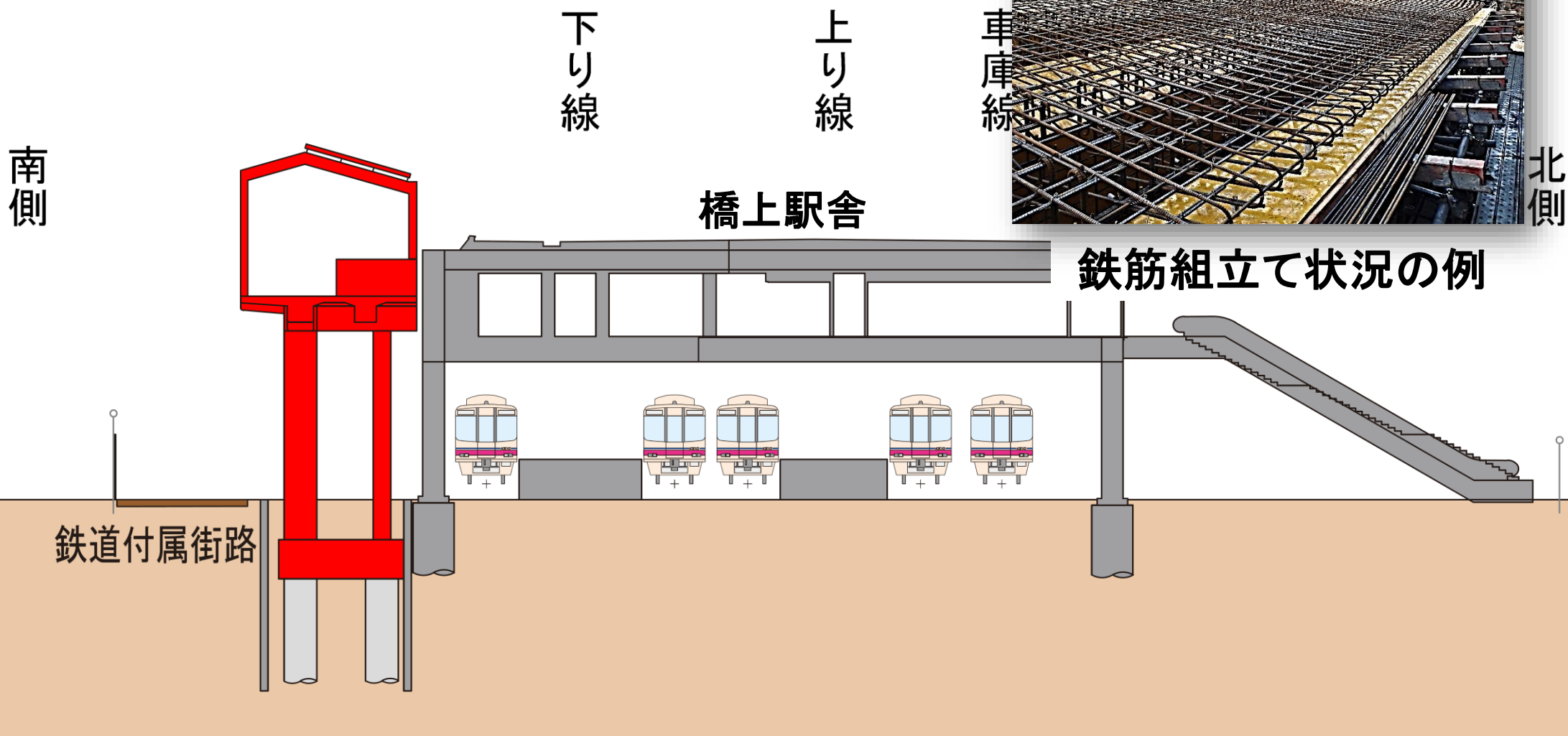

# 施工順序図(桜上水駅部)

## ⑦下り線切替

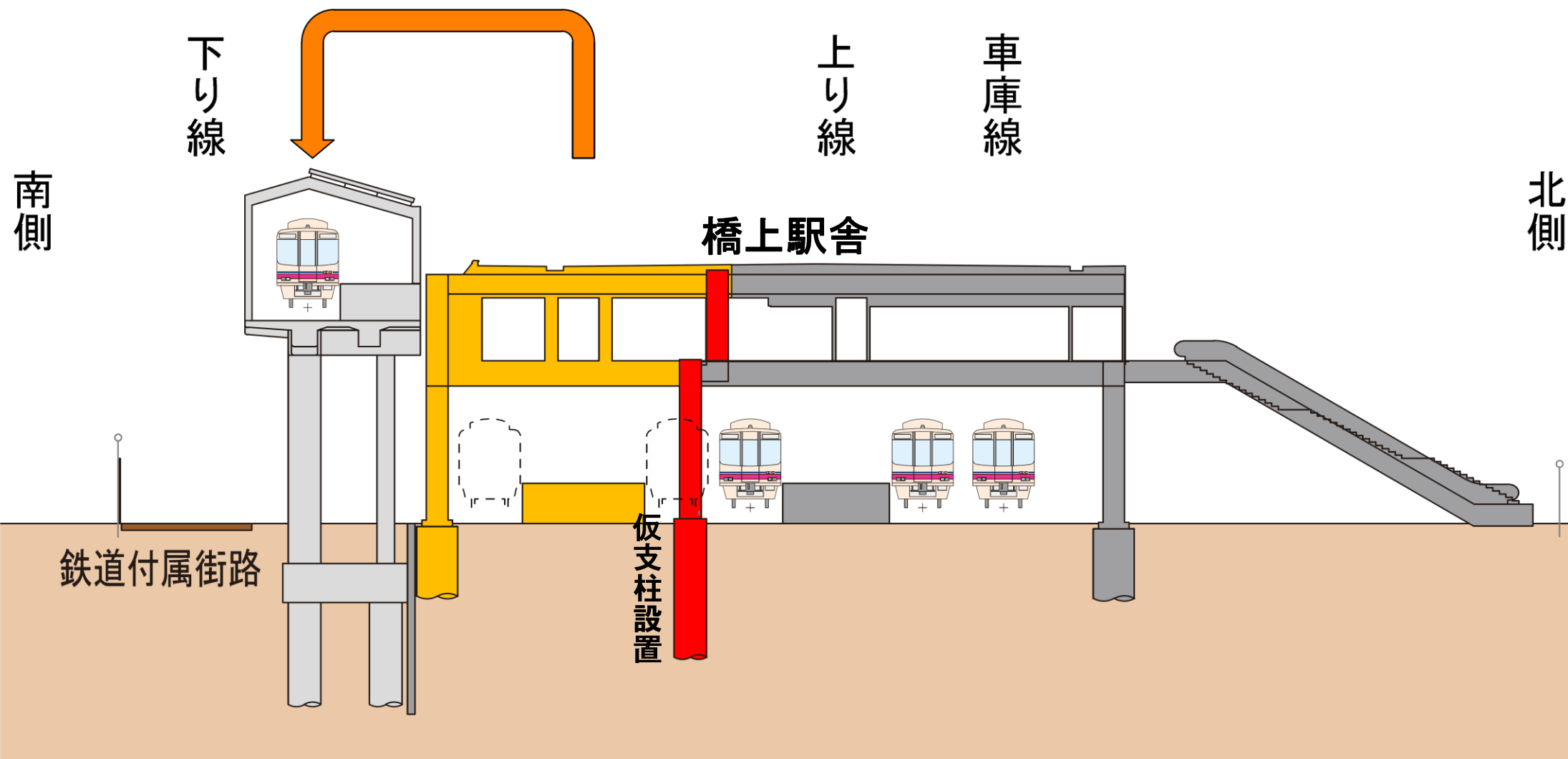



# 施工順序図(桜上水駅部)

## ⑧土留設置

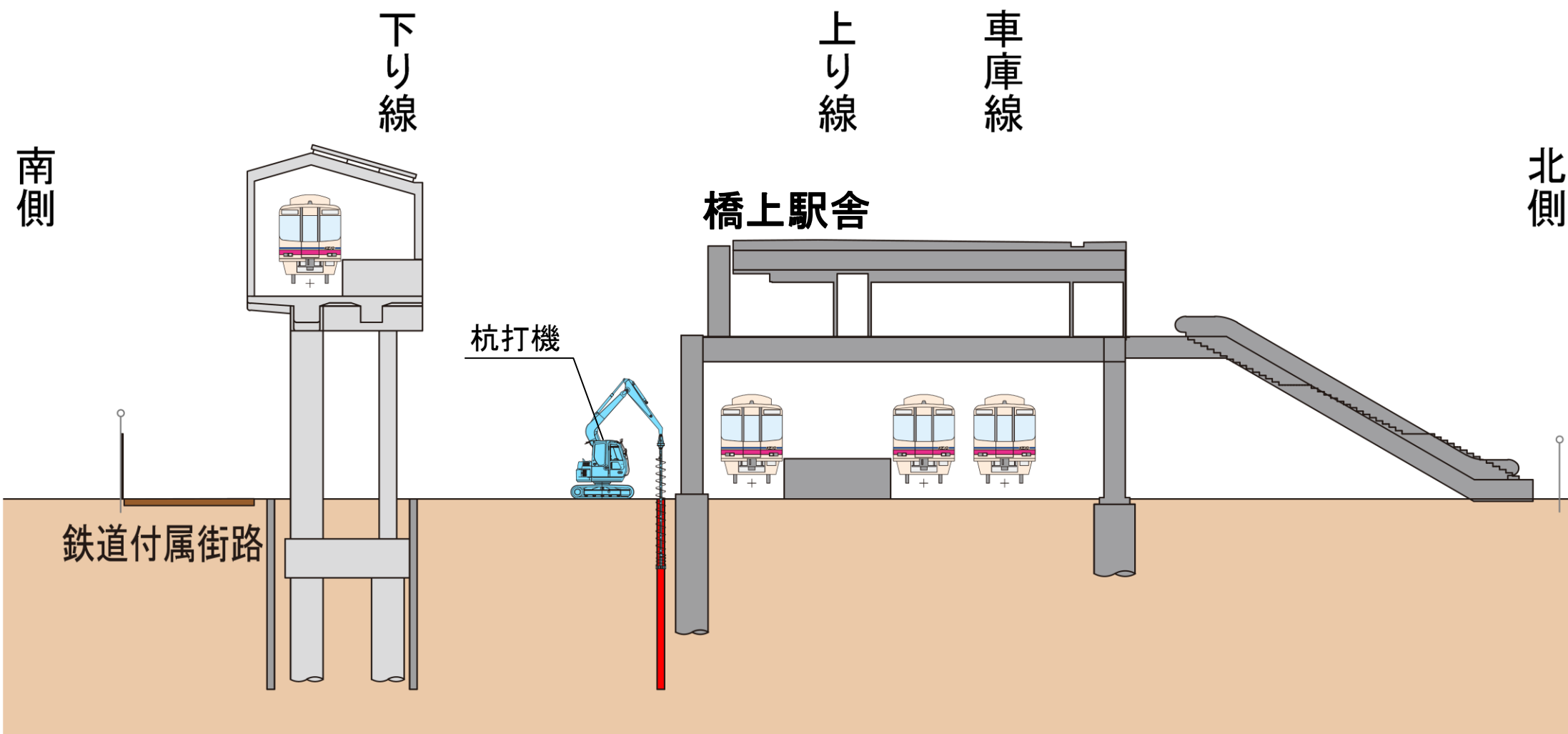

# 施工順序図(桜上水駅部)

## ⑨基礎杭構築

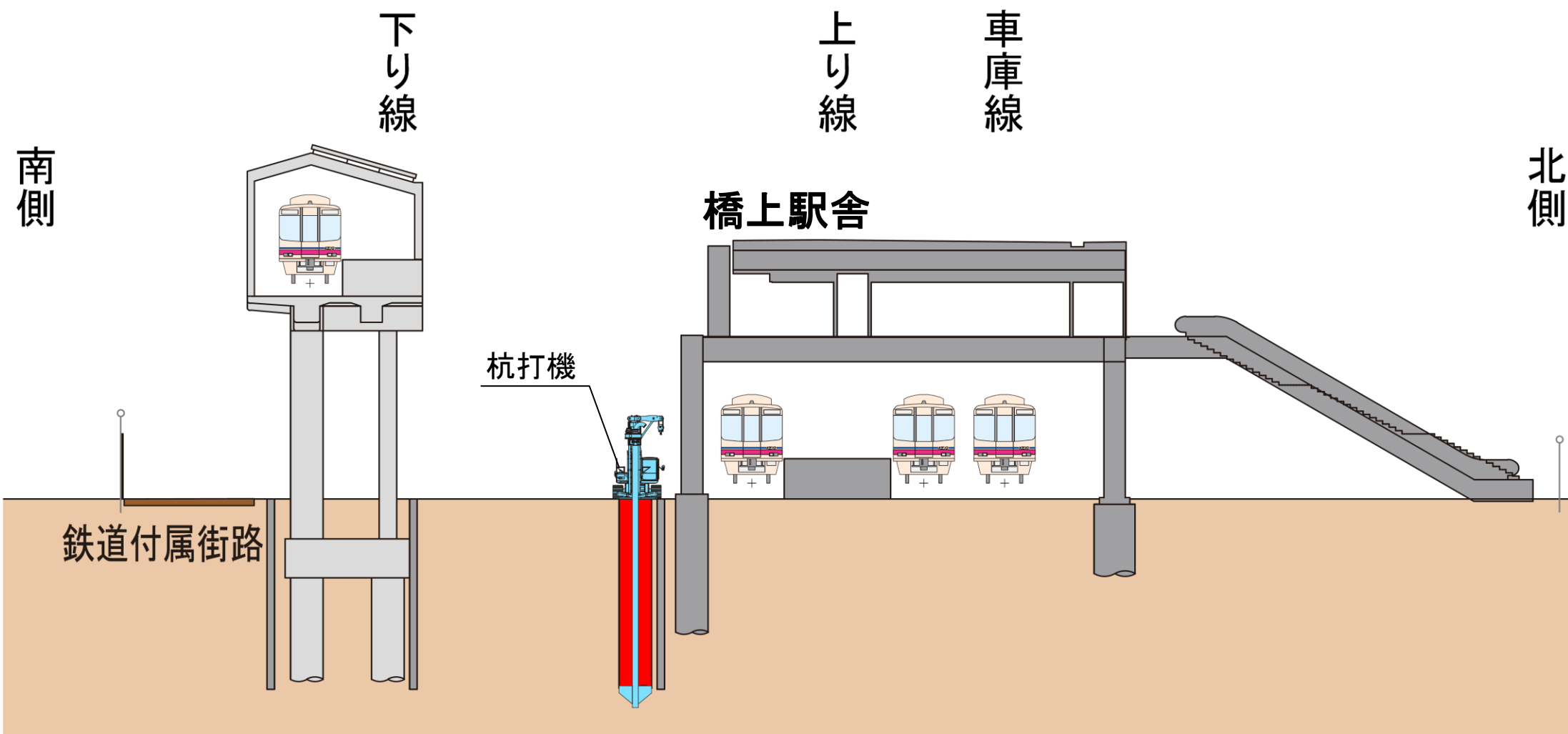

# 施工順序図(桜上水駅部)

## ⑩掘削

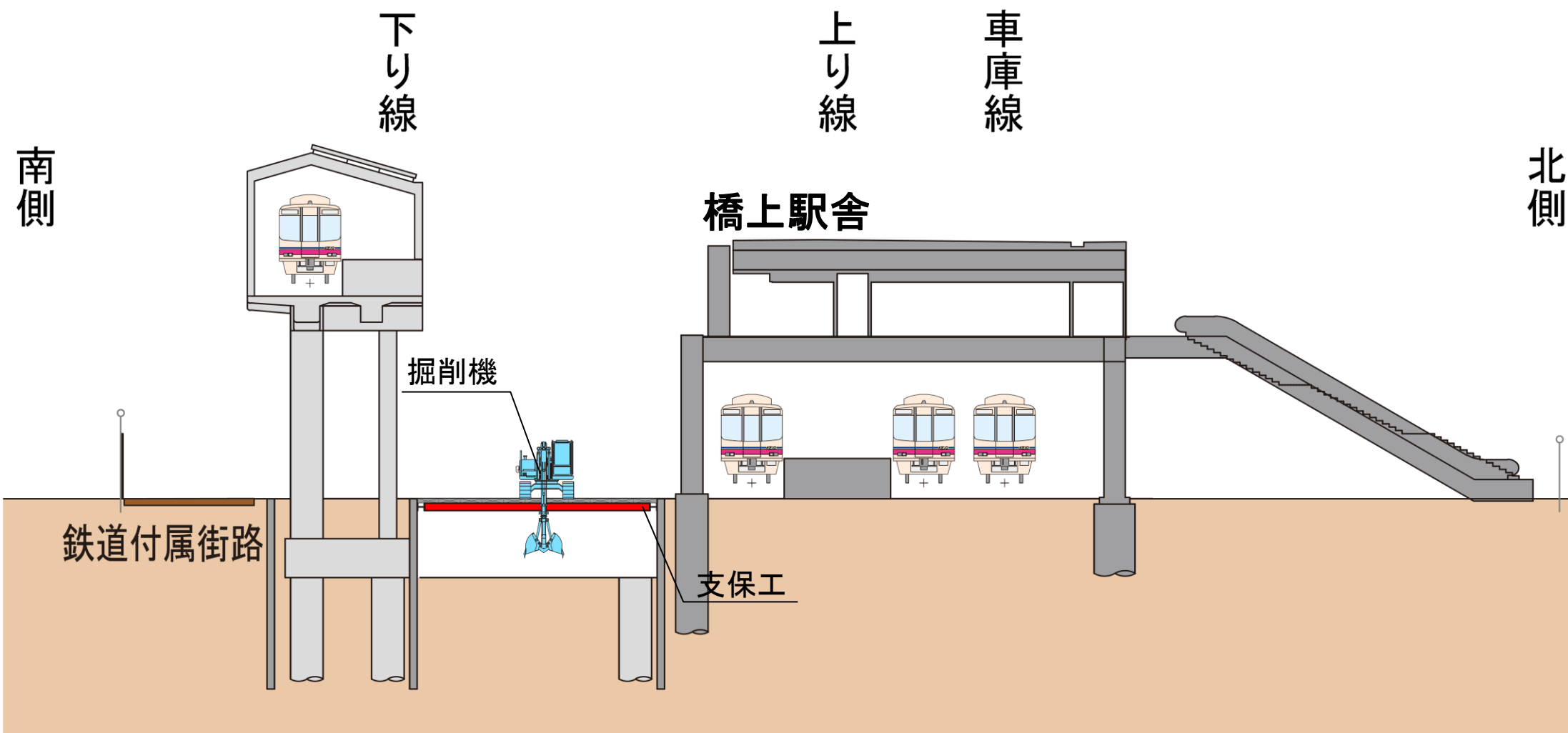

# 施工順序図(桜上水駅部)

## ⑪ 躯体構築

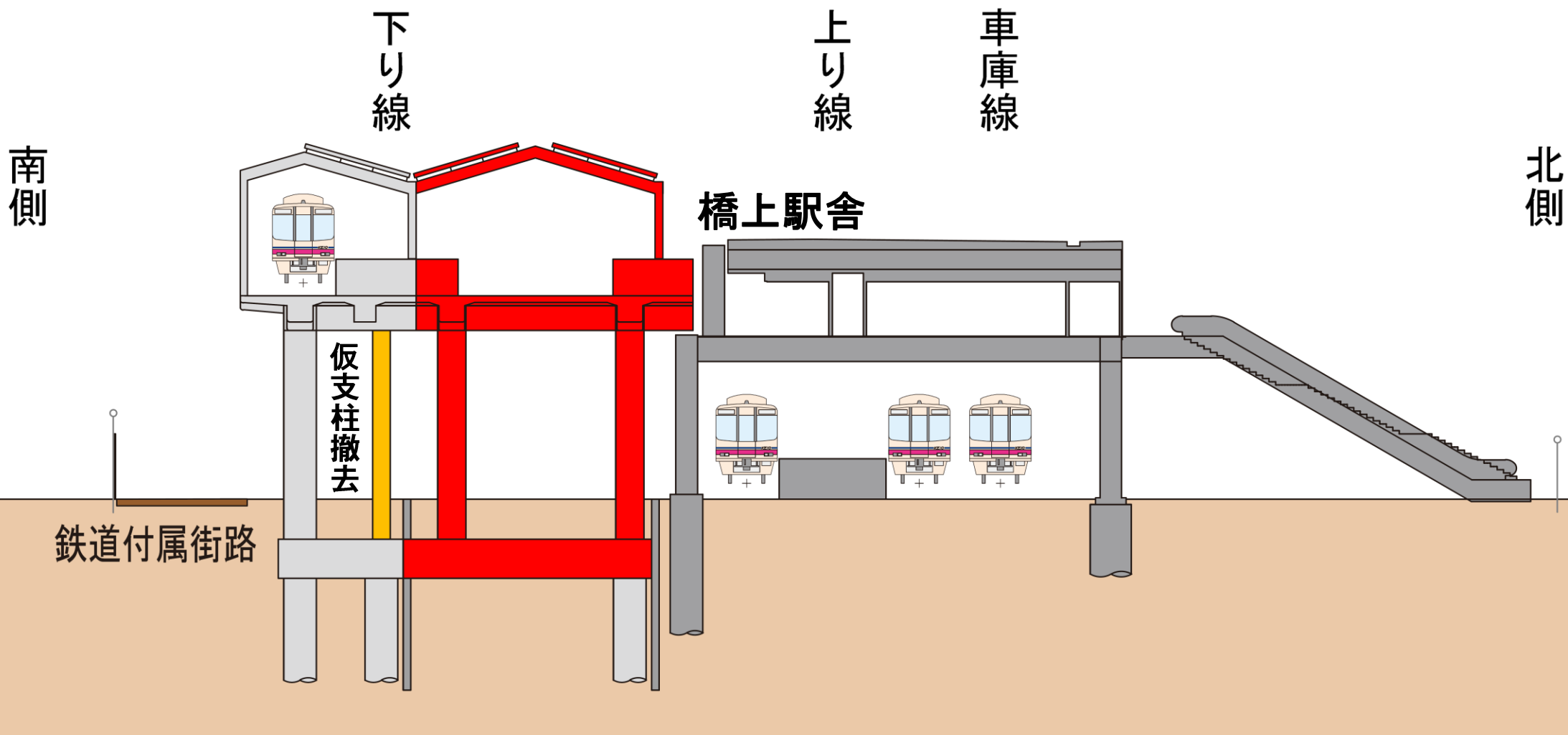

# 施工順序図(桜上水駅部)

## ⑫上り線切替・駅舎撤去

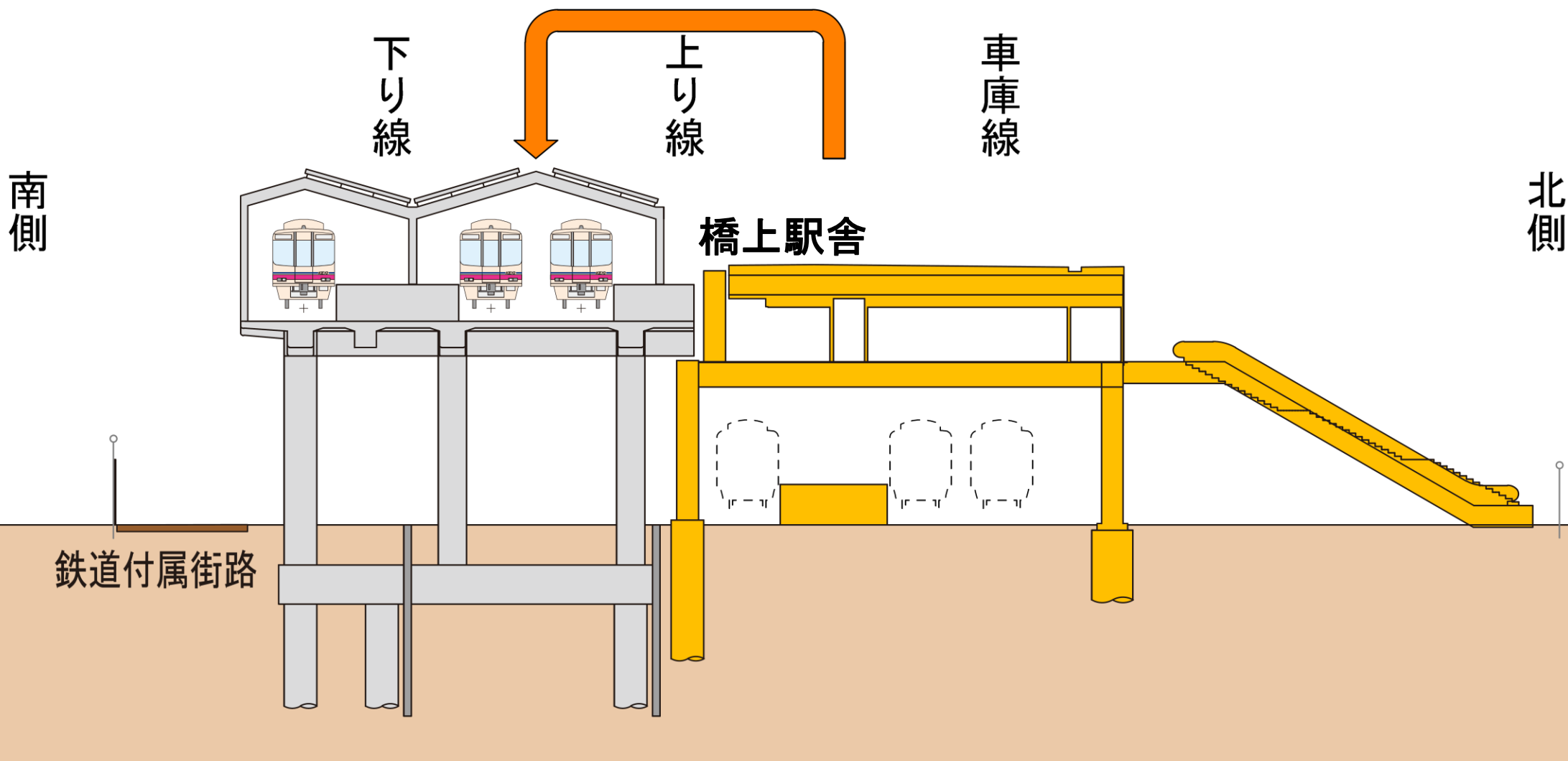

# 施工順序図(桜上水駅部)

## ⑬土留設置

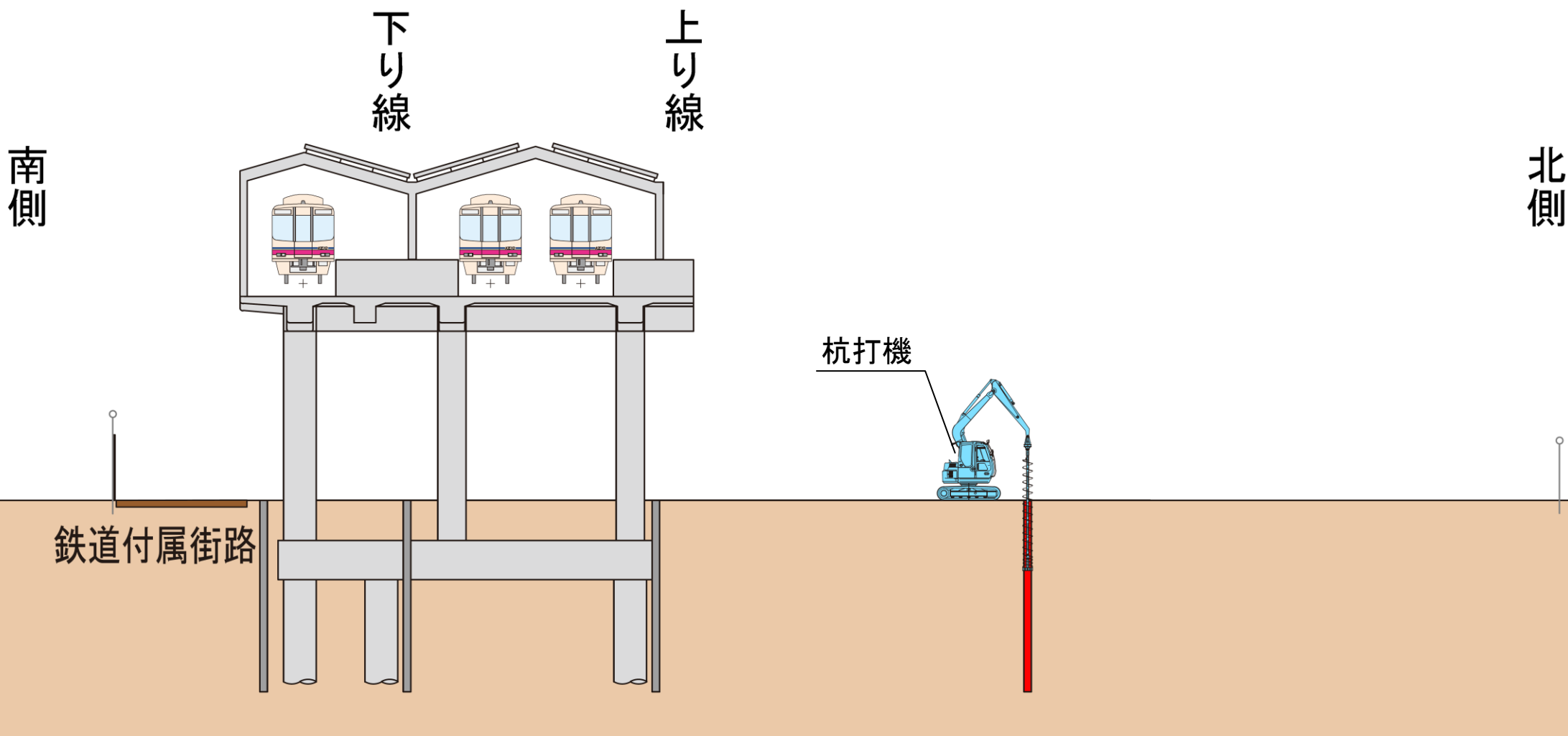

# 施工順序図(桜上水駅部)

## ⑭基礎杭構築

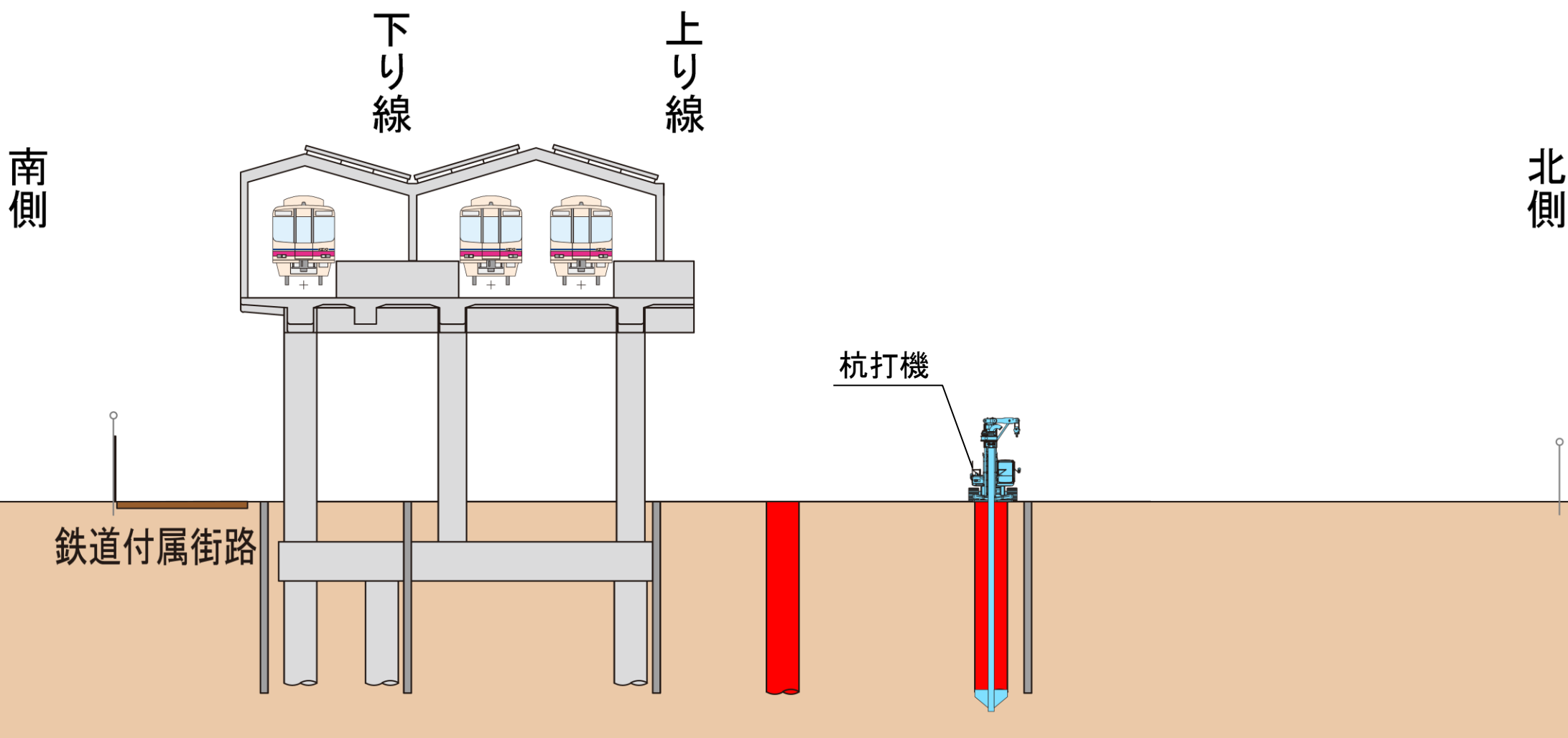

# 施工順序図(桜上水駅部)

## ⑮掘削

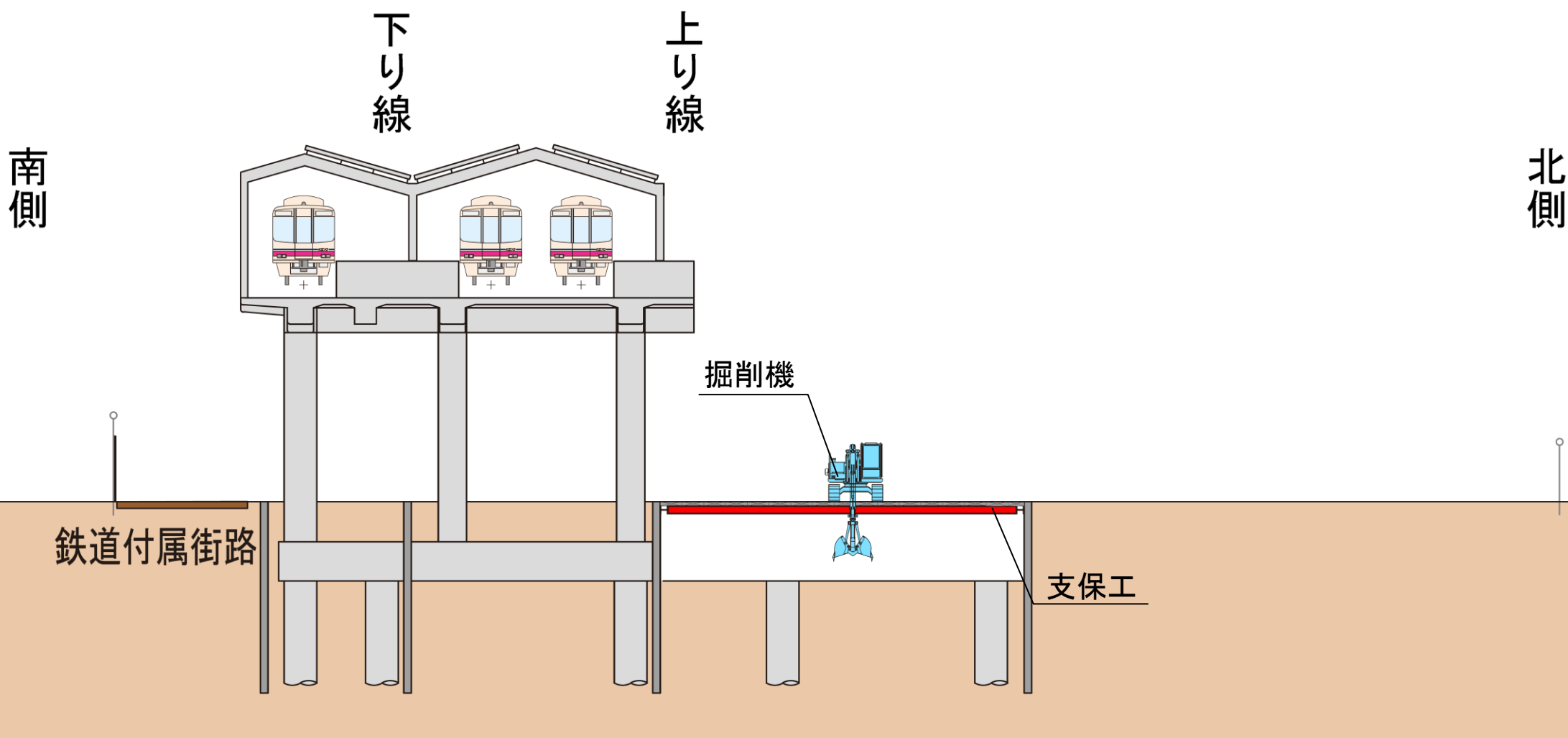



# 施工順序図(桜上水駅部)

## ⑩ 躯体構築

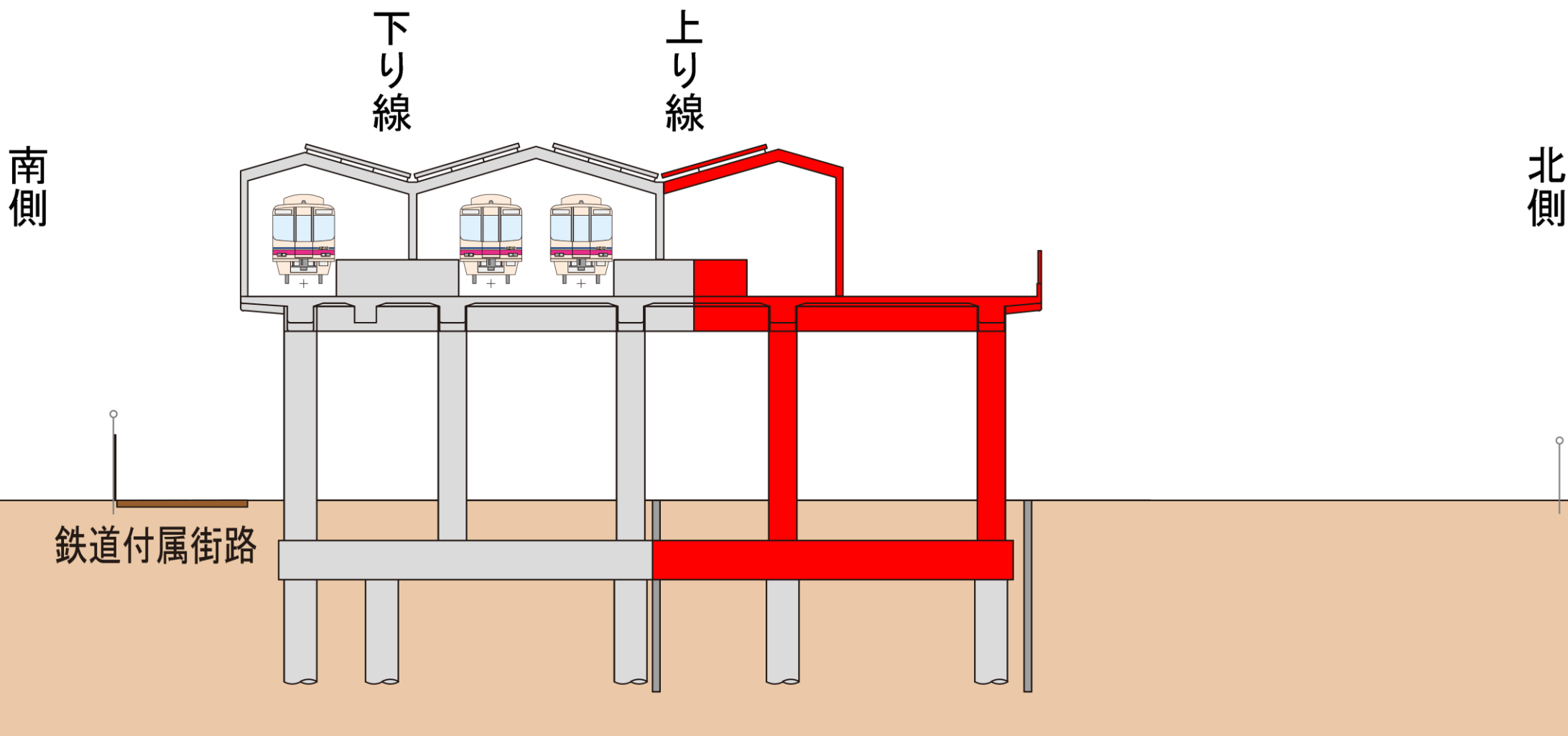

# 施工順序図(桜上水駅部)

## ⑰車庫線使用開始

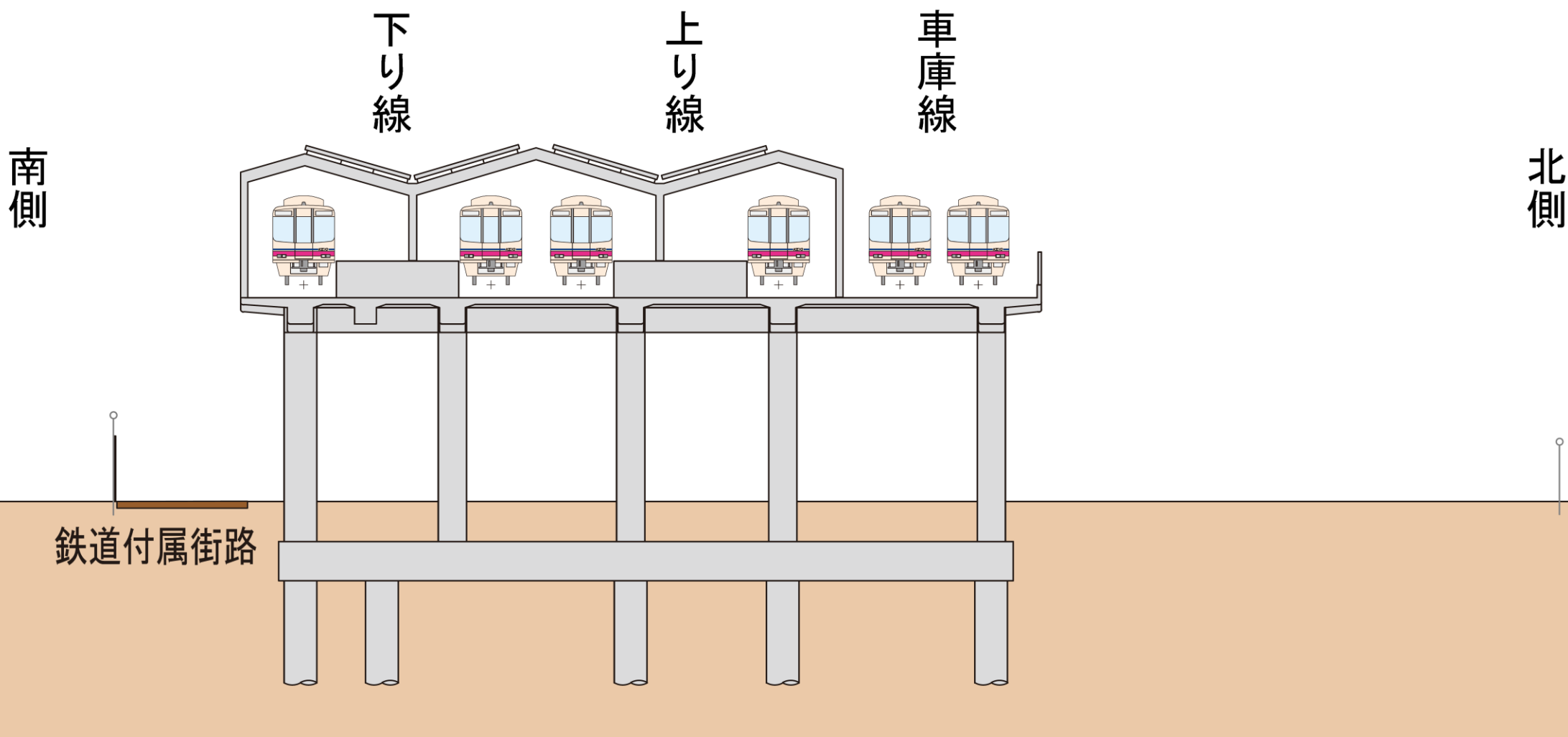

# 施工順序図(桜上水駅部)

## ⑱完成

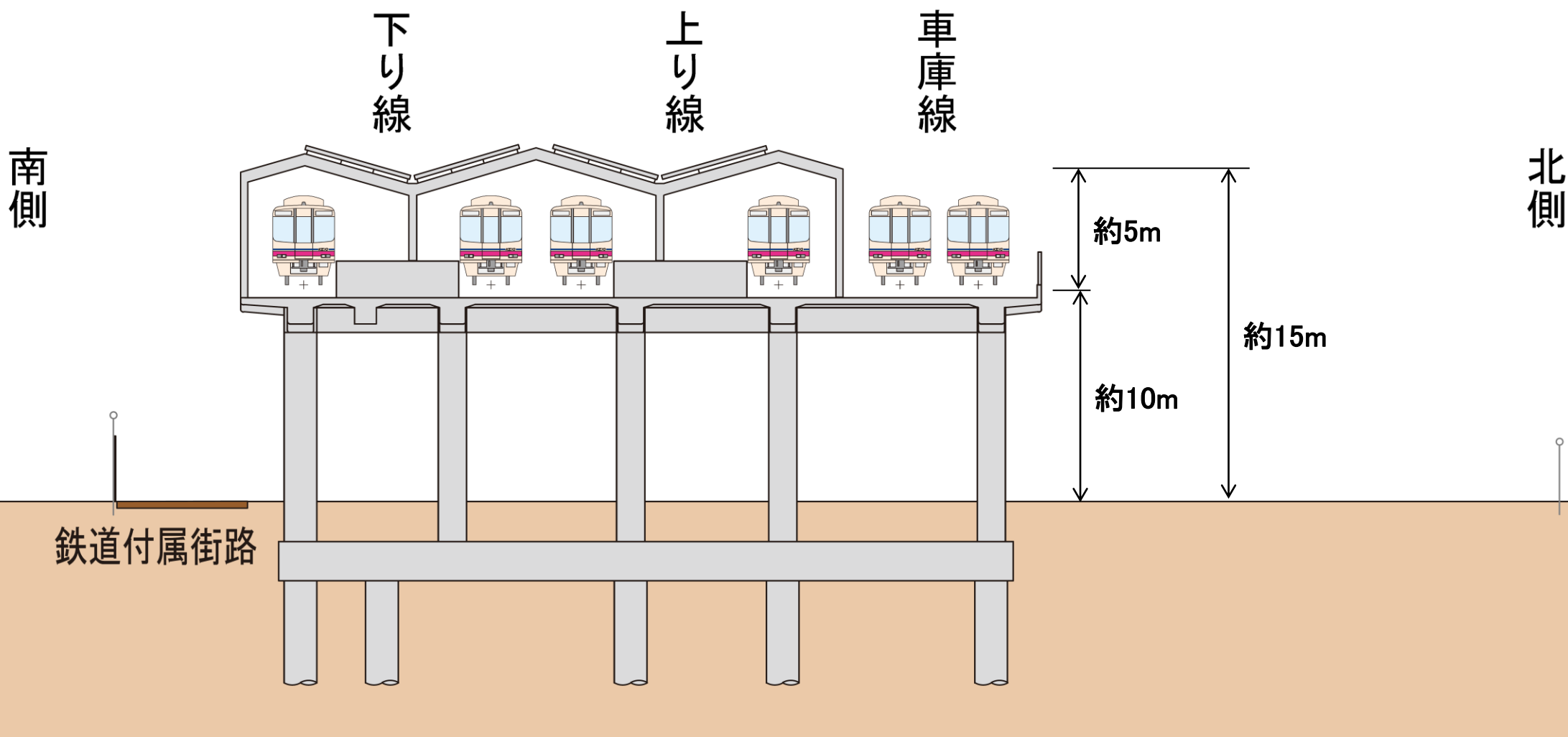

# 工事範囲

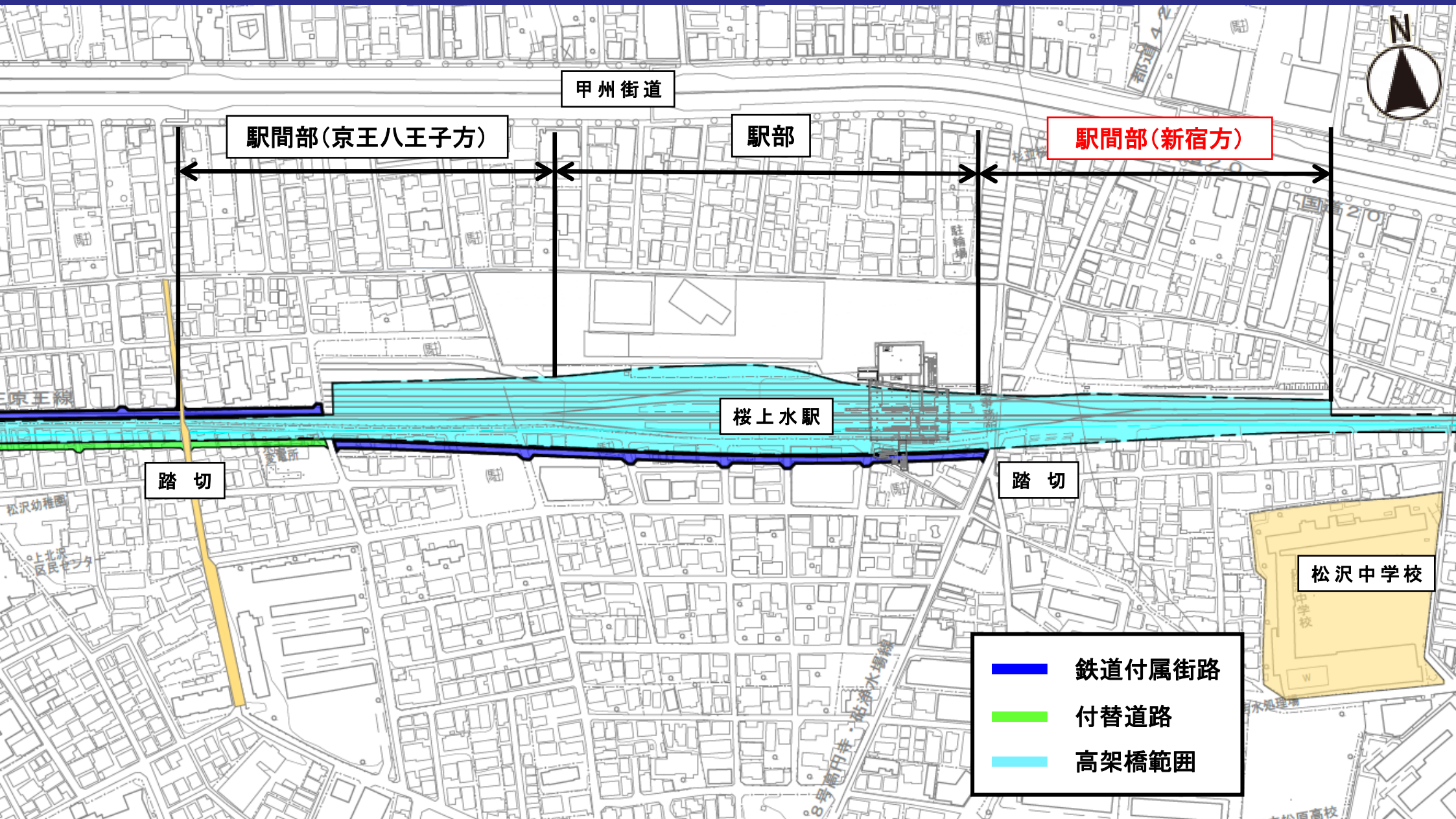

駅間部(京王八王子方)

駅部

駅間部(新宿方)

甲州街道

桜上水駅

踏切

踏切

松沢中学校

- 鉄道附属街路
- 付替道路
- 高架橋範囲

# 施工順序図(駅間部新宿方)

## ①現況

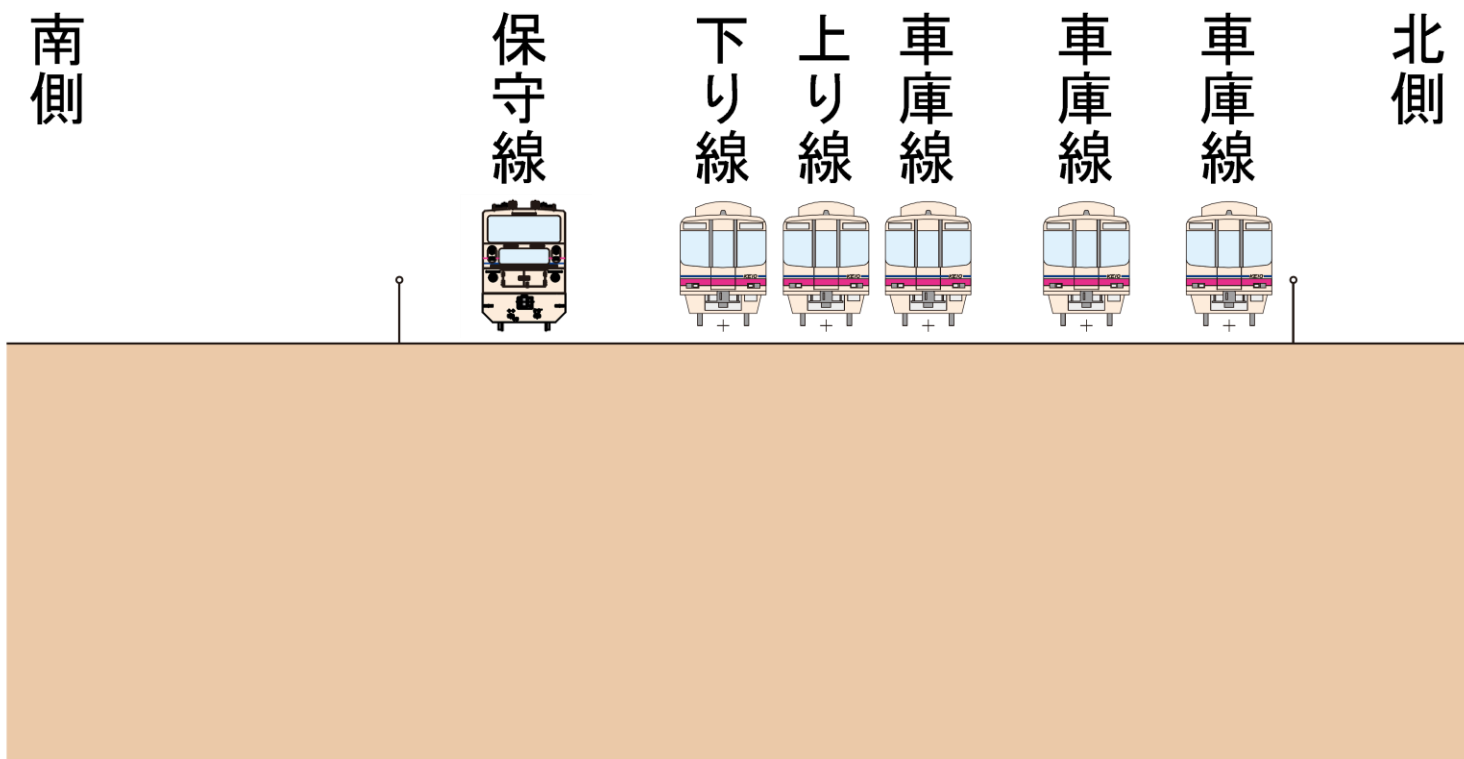

# 施工順序図(駅間部新宿方)

## ②土留設置

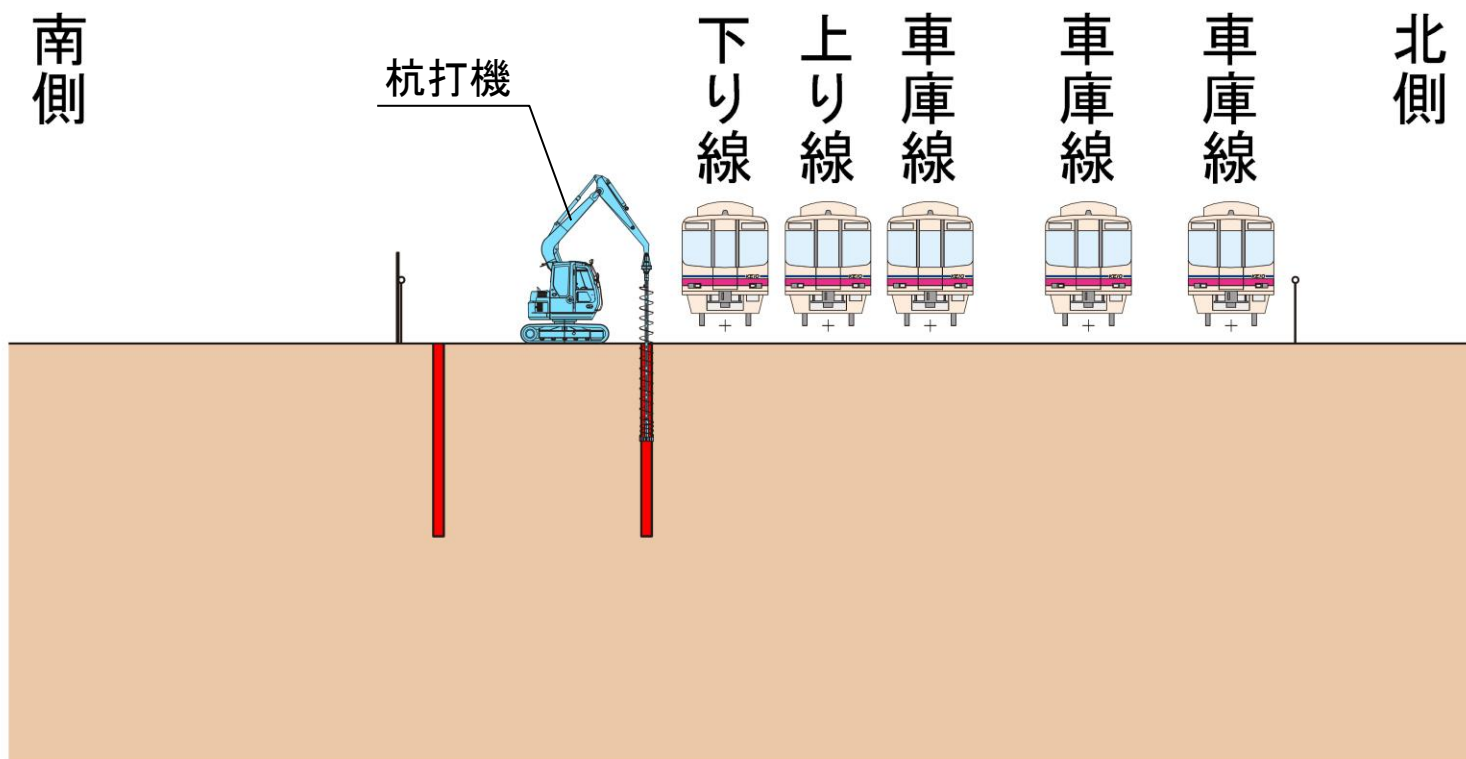

# 施工順序図(駅間部新宿方)

## ③基礎杭構築

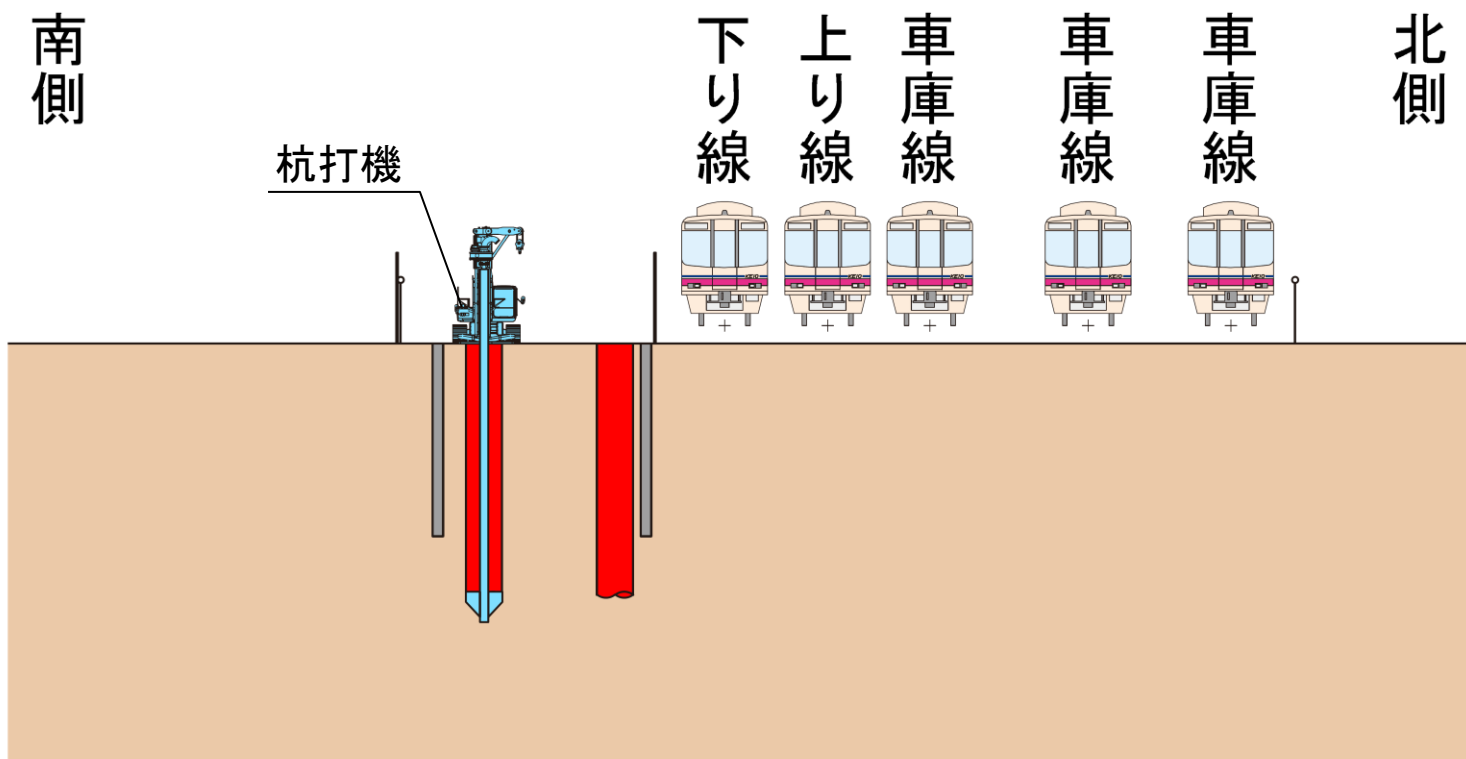

# 施工順序図(駅間部新宿方)

## ④掘削

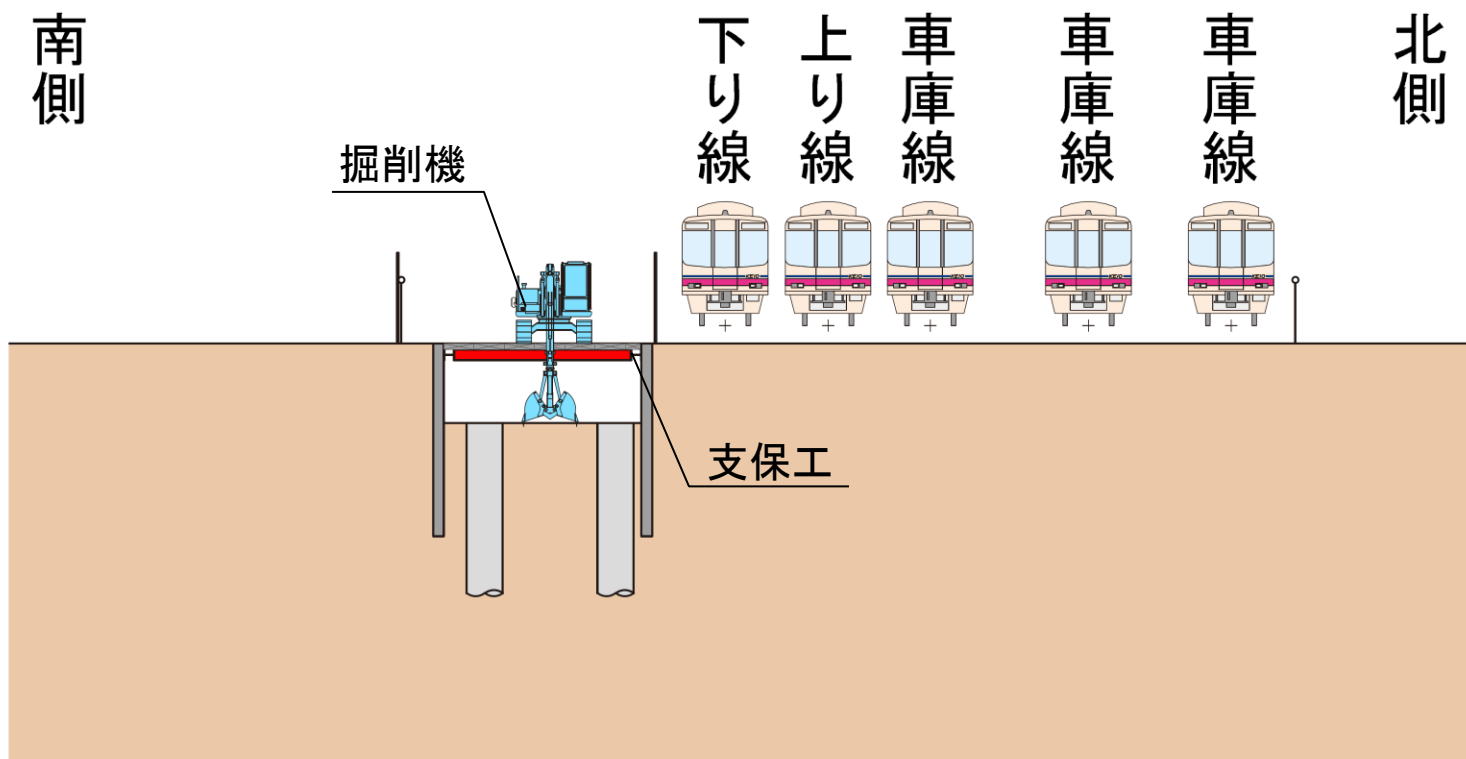



# 施工順序図(駅間部新宿方)

## ⑤ 躯体構築

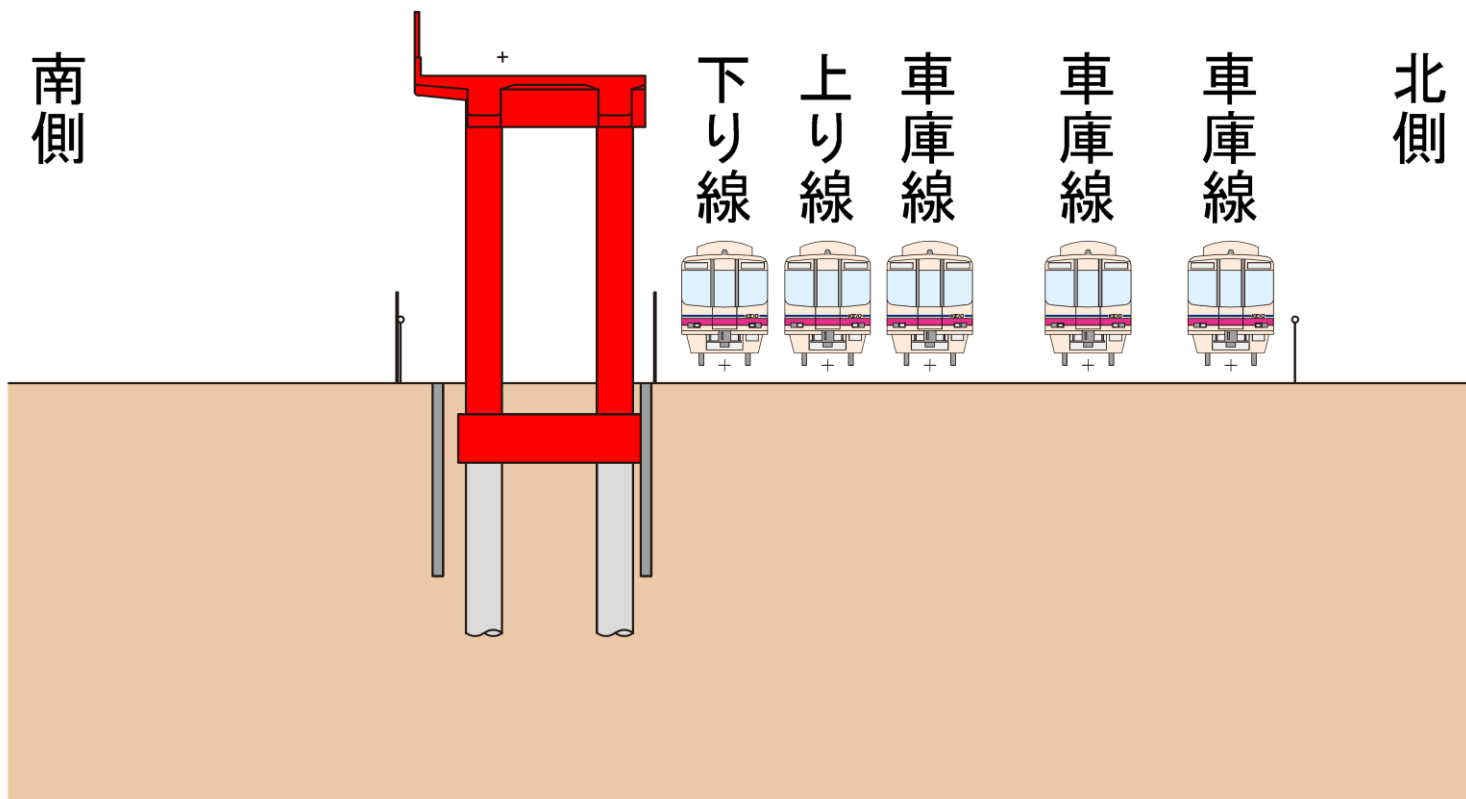

# 施工順序図(駅間部新宿方)

## ⑥下り線切替

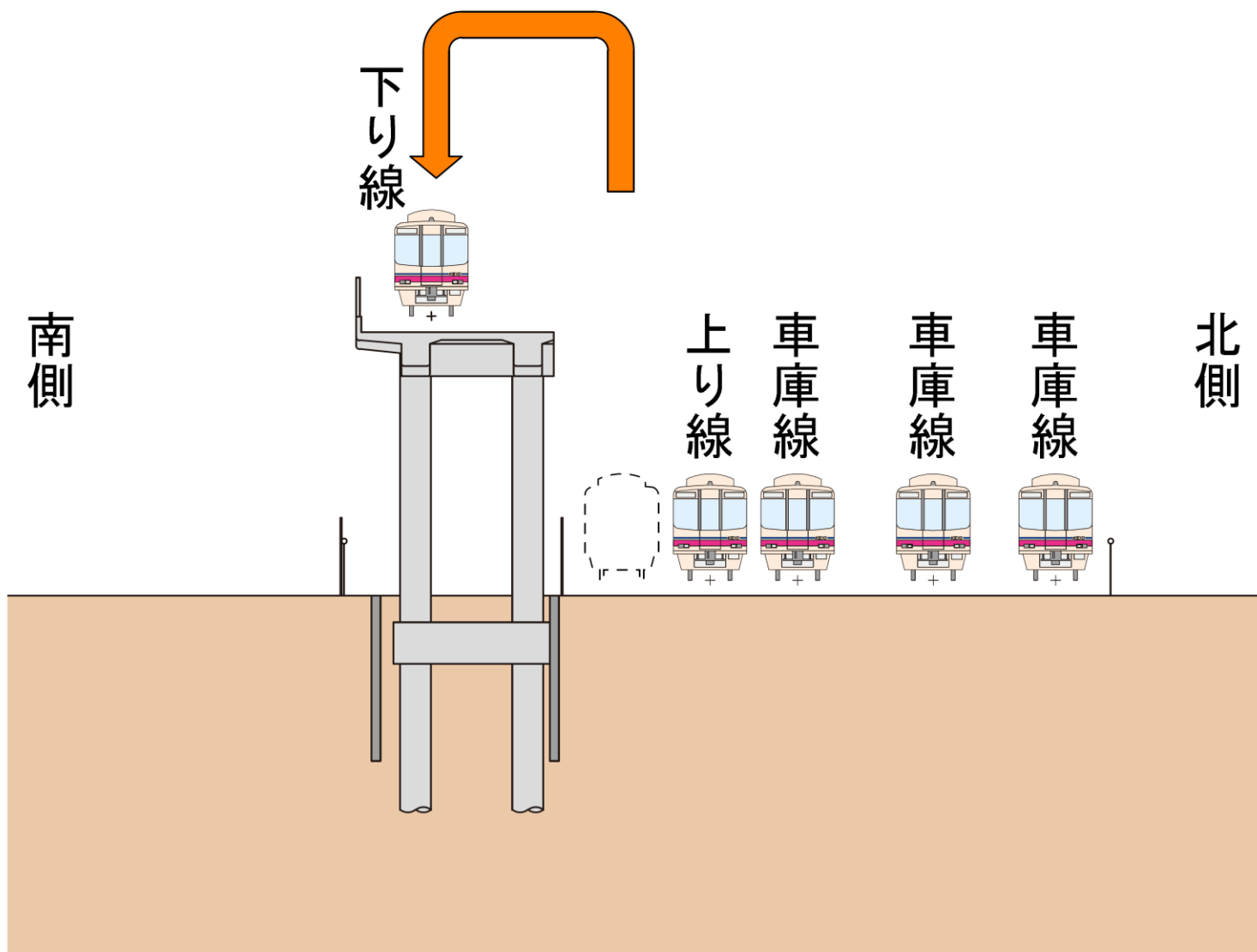

# 施工順序図(駅間部新宿方)

## ⑦土留設置

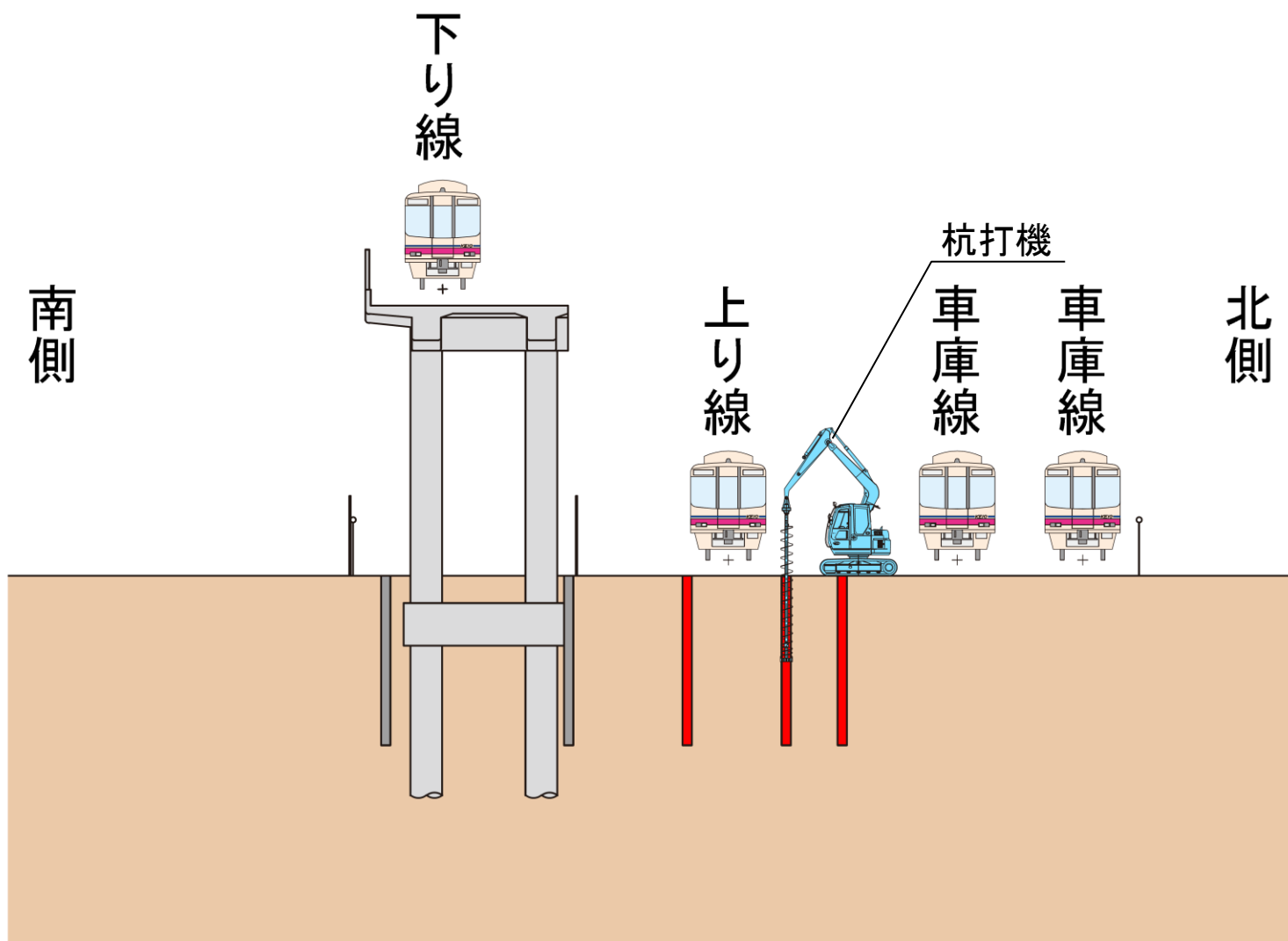

# 施工順序図(駅間部新宿方)

## ⑧基礎杭構築

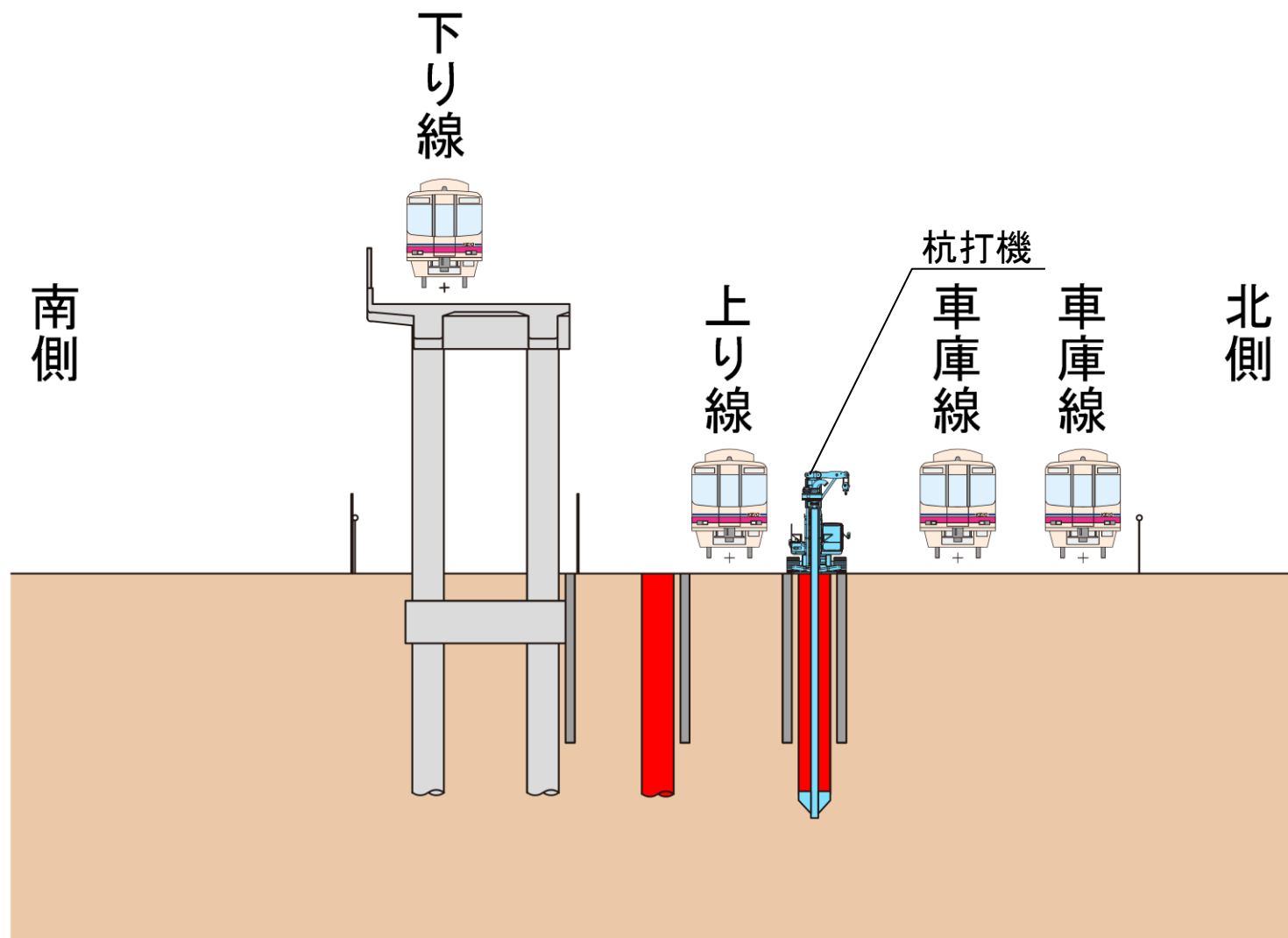

# 施工順序図(駅間部新宿方)

## ⑨掘削

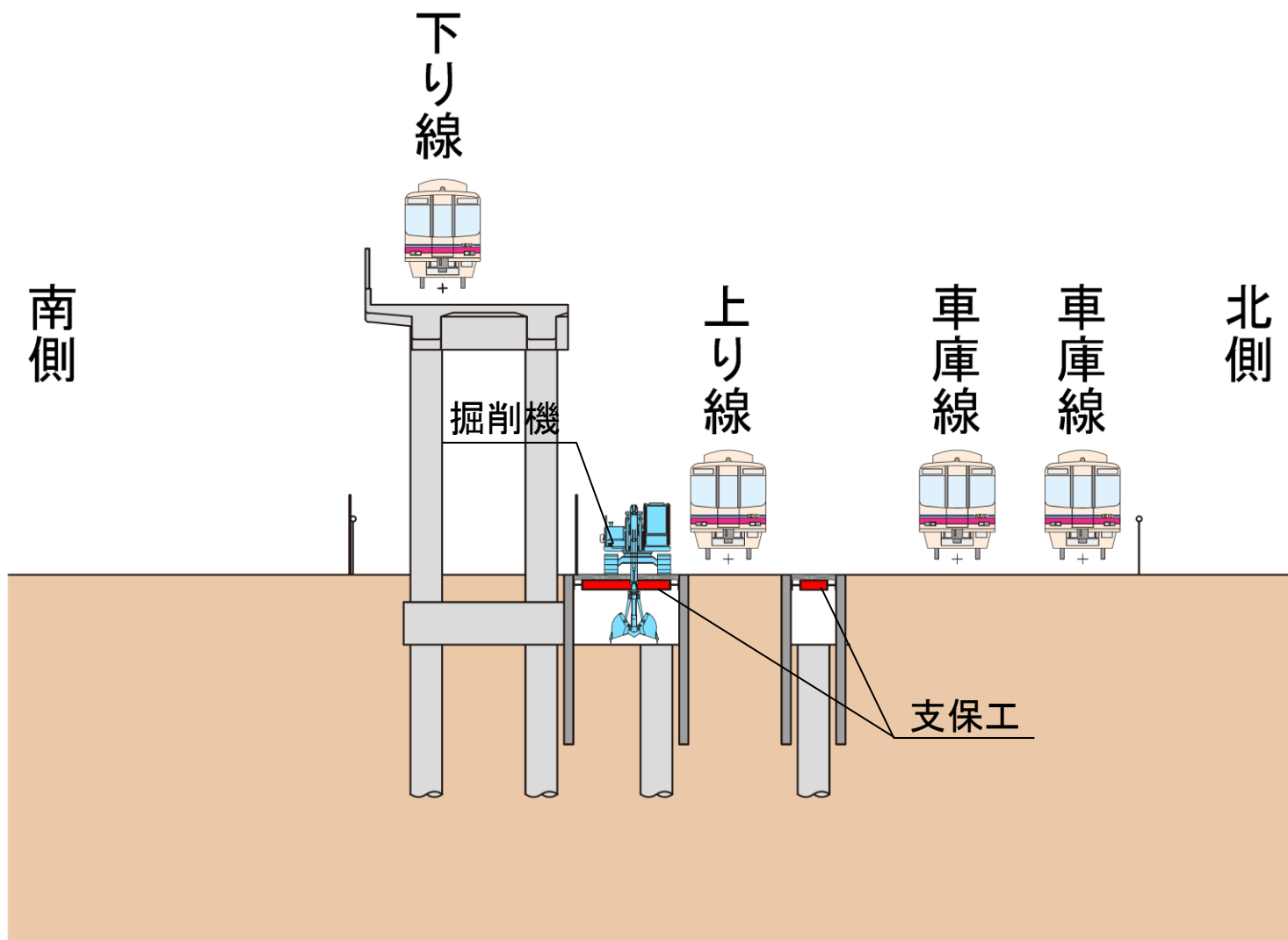

# 施工順序図(駅間部新宿方)

## ⑩ 躯体構築

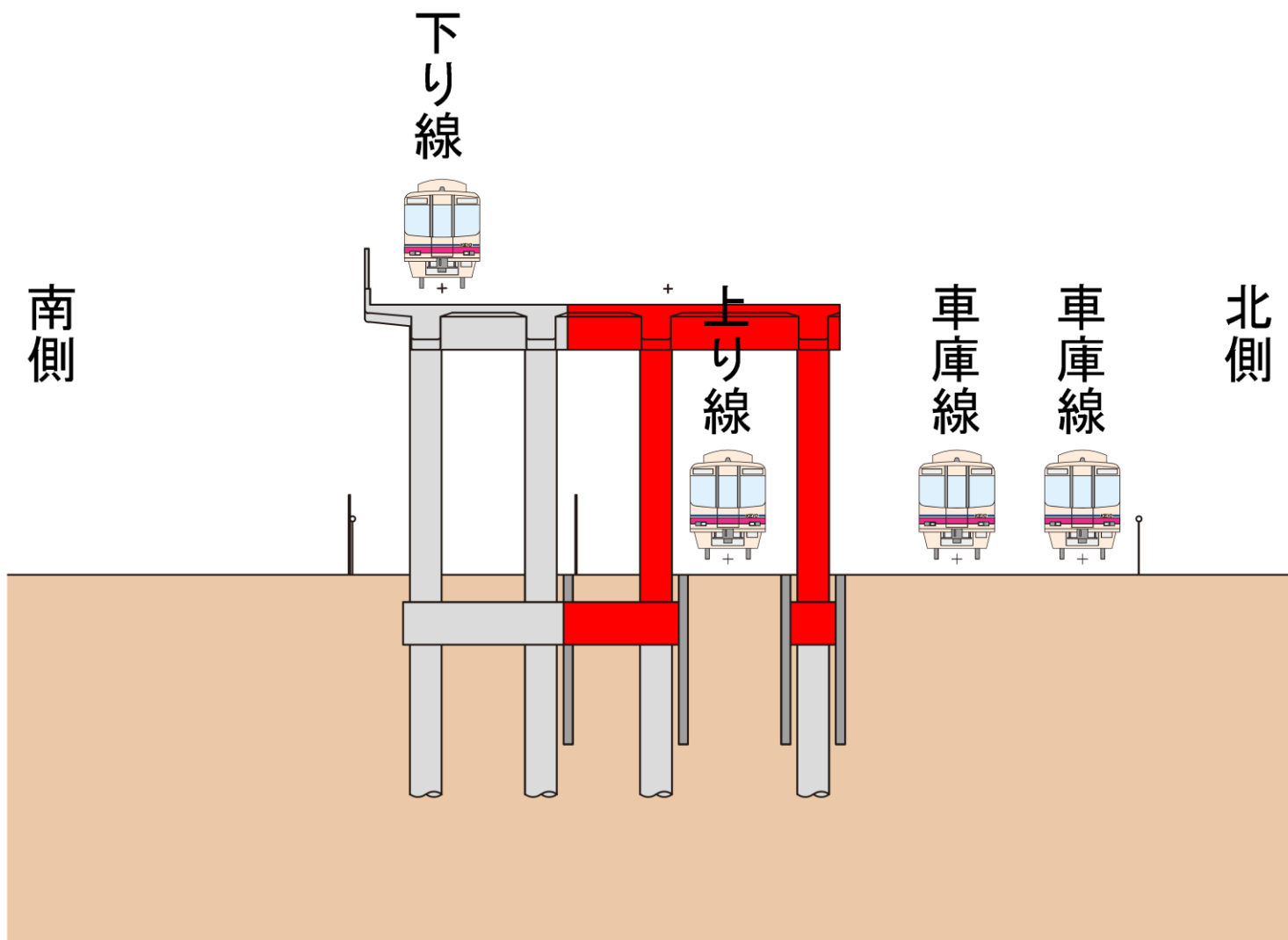

# 施工順序図(駅間部新宿方)

## ⑪上り線切替

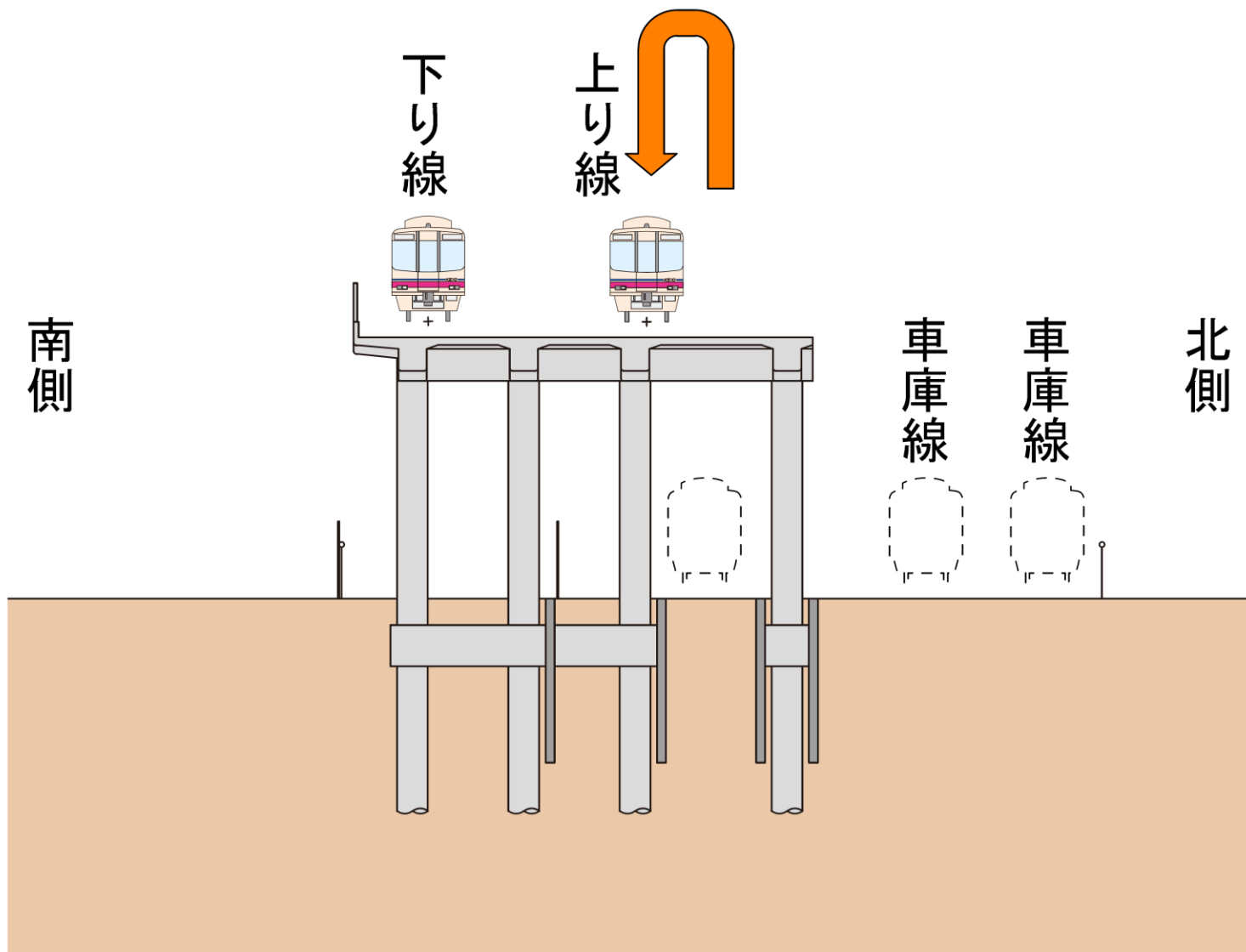

# 施工順序図(駅間部新宿方)

## ⑫土留設置

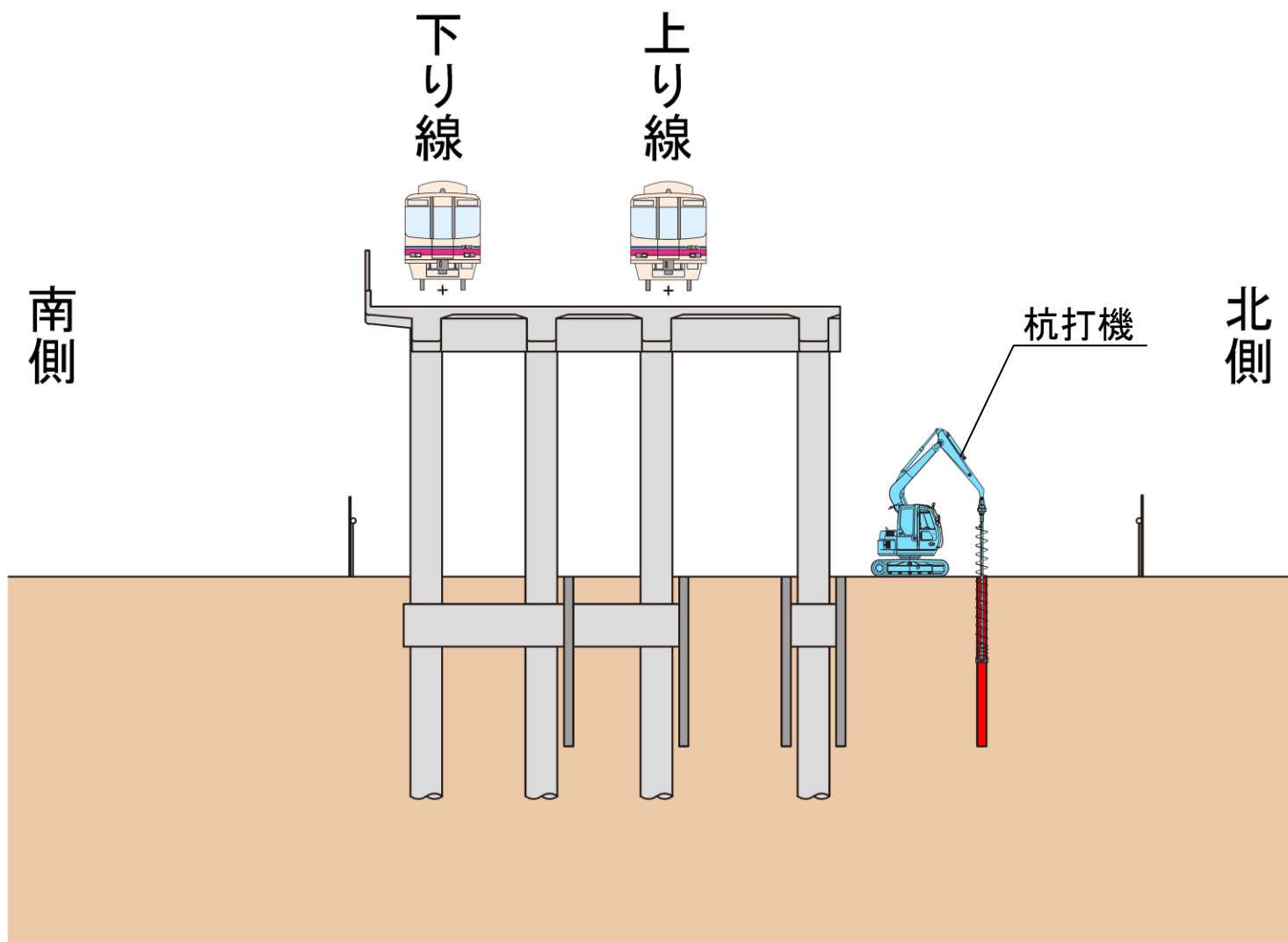



# 施工順序図(駅間部新宿方)

## ⑬基礎杭構築

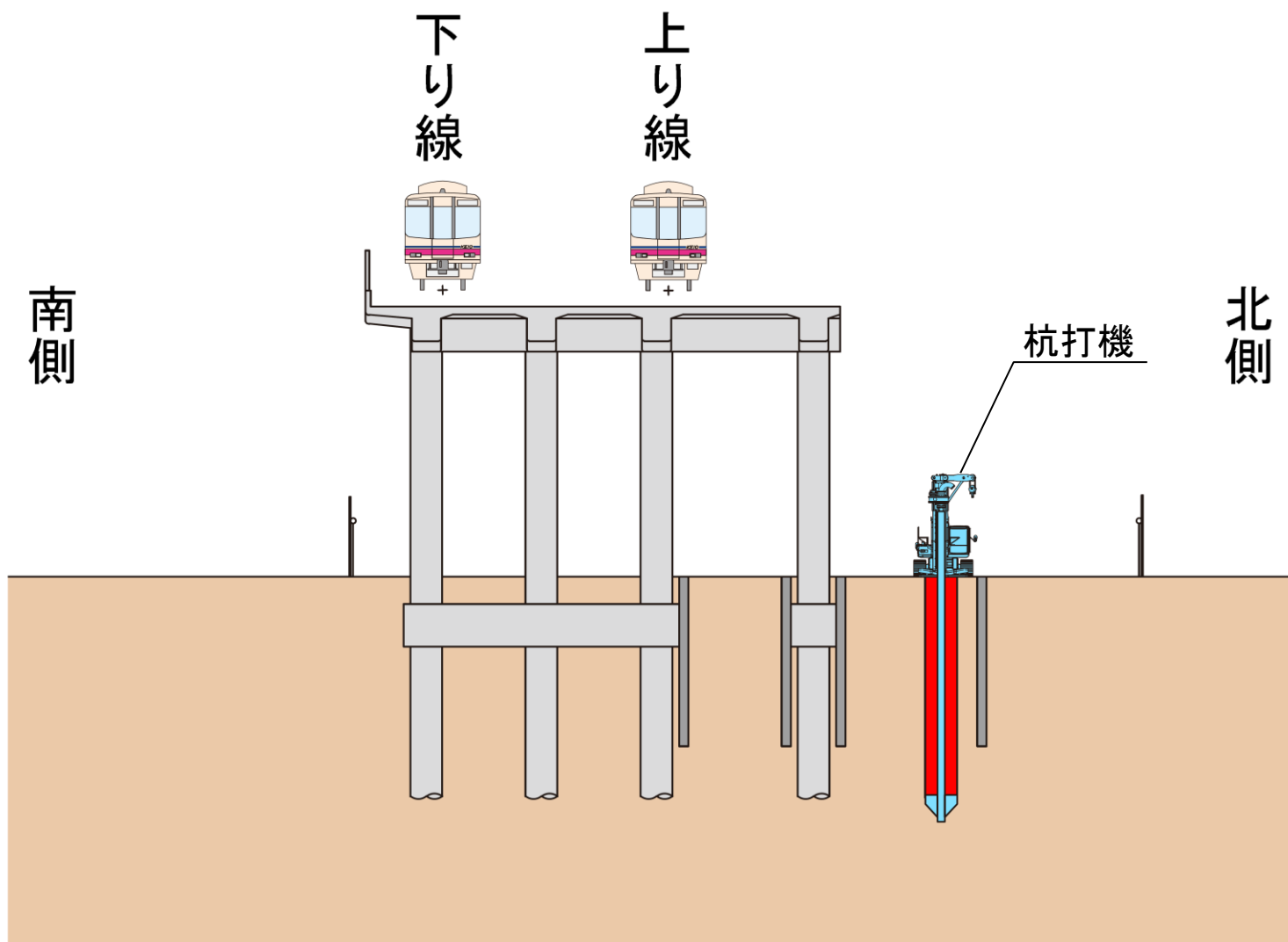

# 施工順序図(駅間部新宿方)

## ⑭掘削

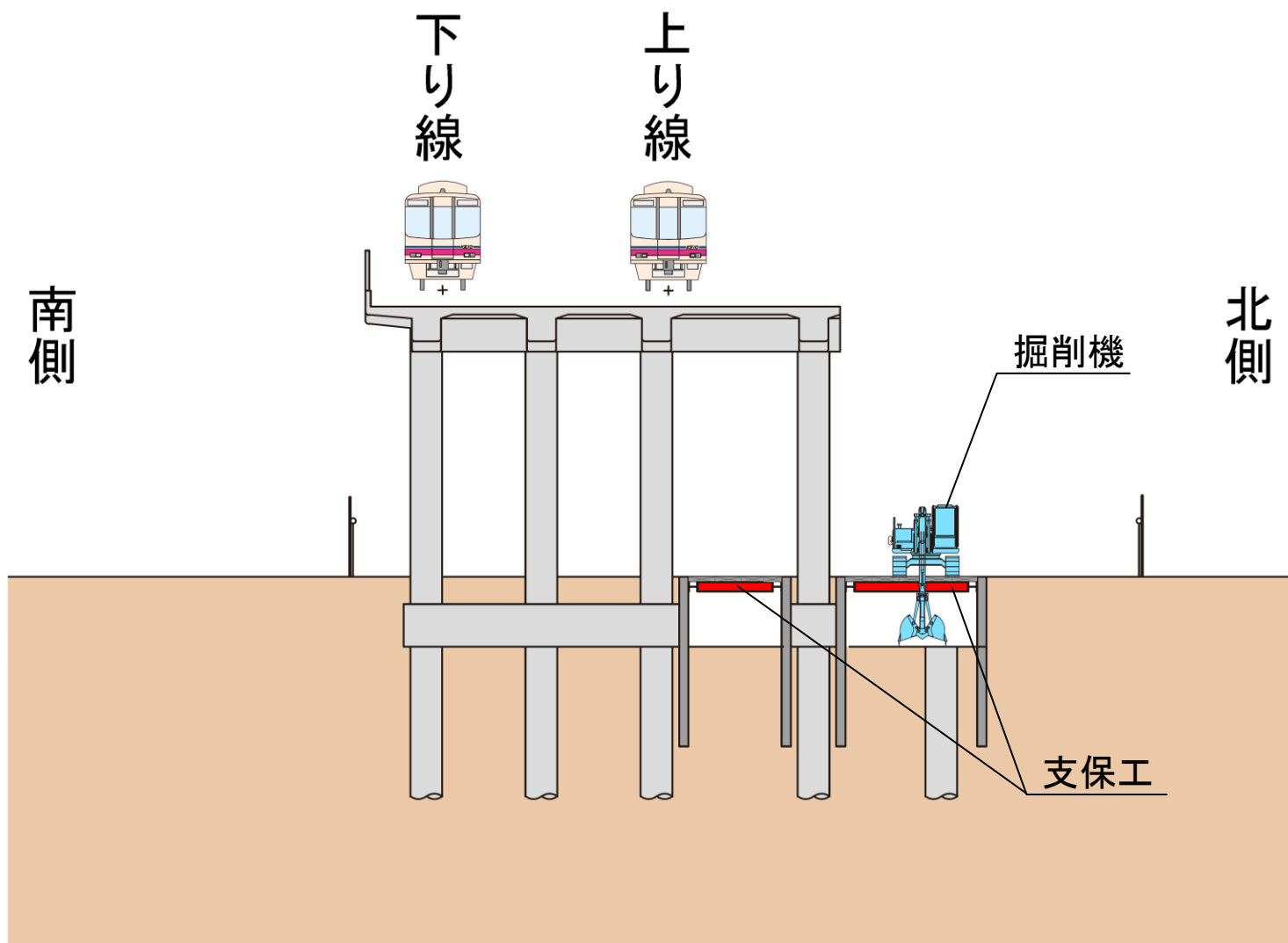

# 施工順序図(駅間部新宿方)

## ⑮ 躯体構築

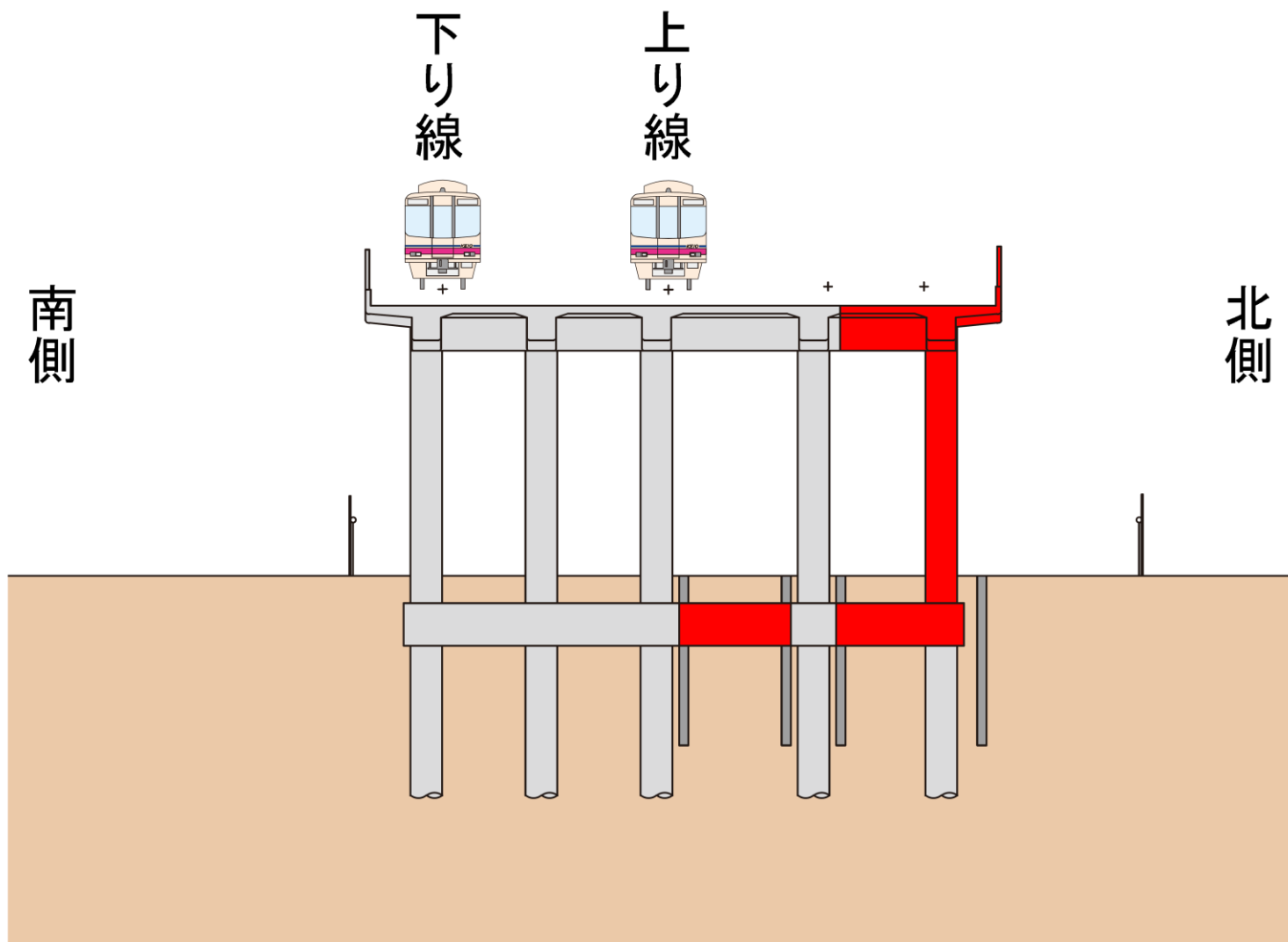

# 施工順序図(駅間部新宿方)

## ⑩車庫線切替

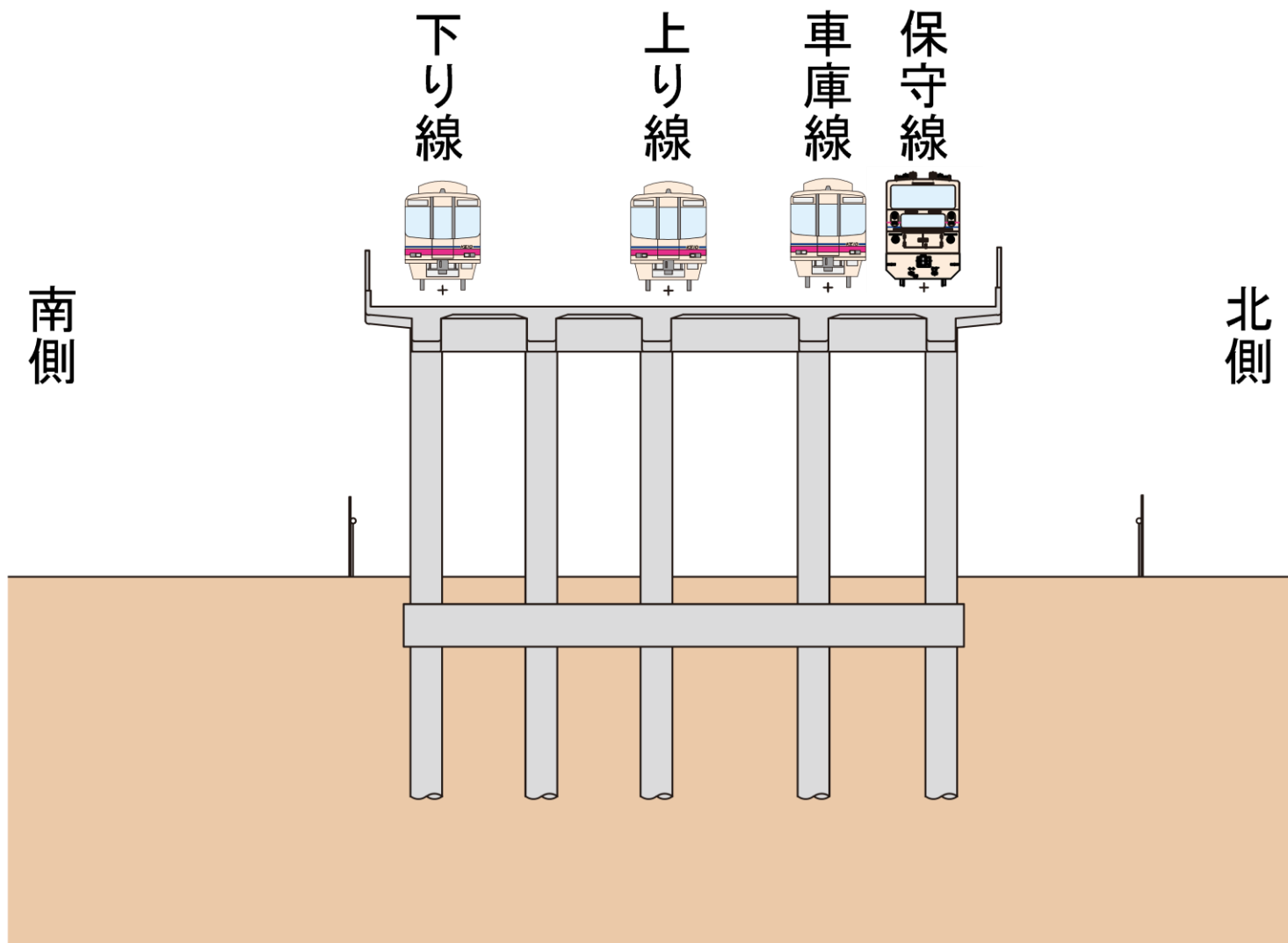

# 施工順序図(駅間部新宿方)

## ⑰完成

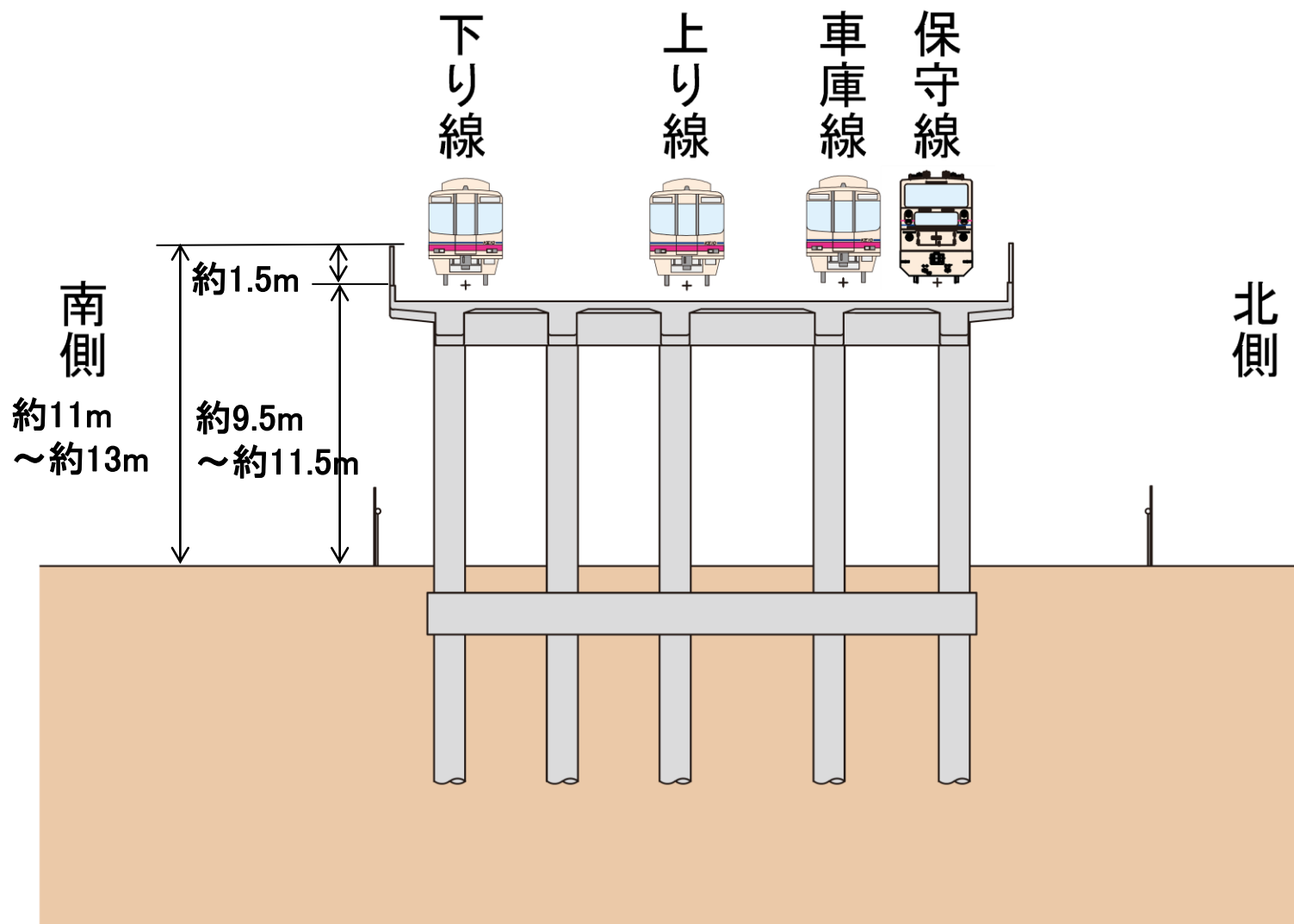

# 工事車両の通行

# 工事車両の通行ルート

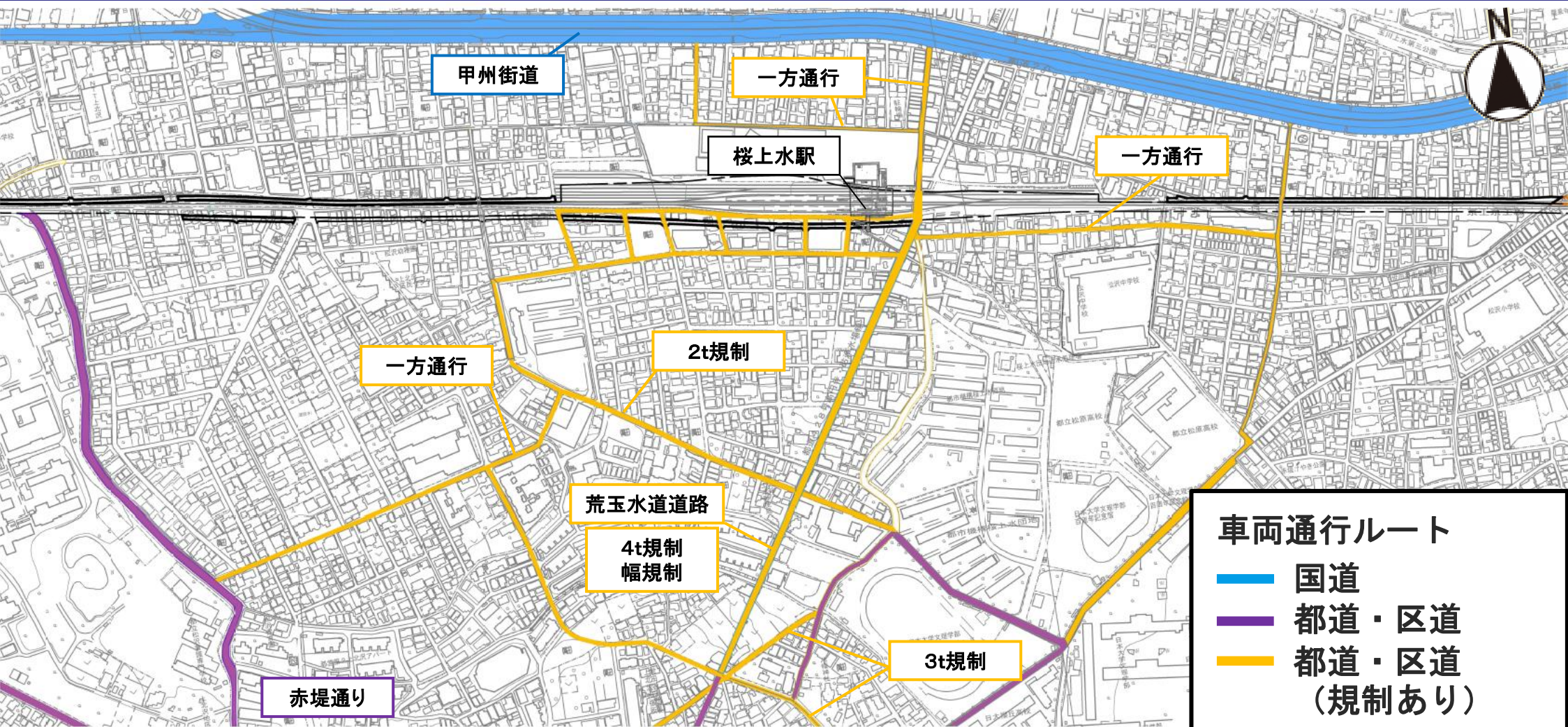

# 工事車両通行における留意点

① 交通マナーの徹底

② 交通安全の確保

③ 周辺道路環境の保全



# ① 交通マナーの徹底

- 安全運転の徹底
- 路上待機の禁止
- アイドリングストップ

## ② 交通安全の確保



工事車両が通行する道路等には、  
必要に応じて交通誘導員を配置することで、  
歩行者や一般車両との事故の防止に努めます。

### ③ 周辺道路環境の保全

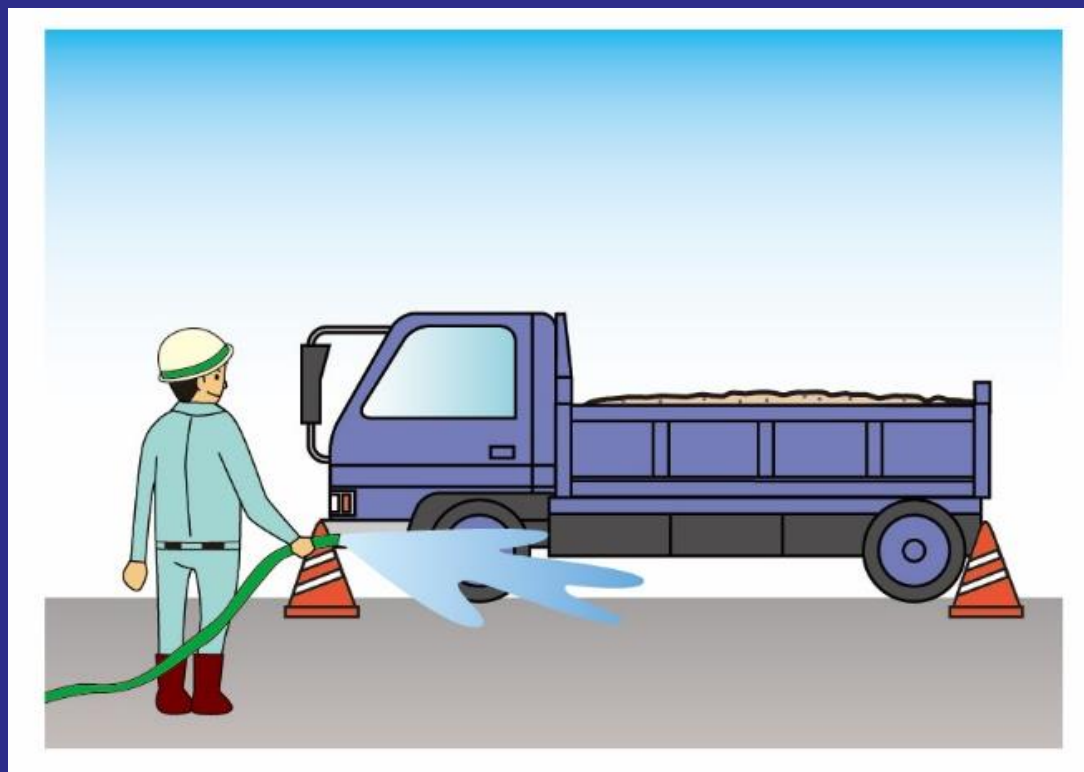

周辺道路環境の保全として周辺道路を汚さないよう、工事車両の洗浄や道路清掃を行います。

# 通行する工事車両の例①

## ダンプトラック



# 通行する工事車両の例②

## クレーン付トラック



# 通行する工事車両の例③

## コンクリートミキサー車



# 通行する工事車両の例④

連立工事車両証

笹塚～仙川間連立工事車両

土 - 4

鹿島・京王・東亜JV

[○○建設]

# 工事車両の通行

工事車両が近隣道路を通行するにあたって

交通管理者である警視庁と協議し、周辺にお住いの皆様に配慮しながら、工事車両を通行してまいりたいと思っております。

ご理解とご協力の程よろしく申し上げます。





# 工事工程

# 工事工程表

年度 区間	平成30年度 (2018年度)	平成31年度 (2019年度)	令和2年度 (2020年度)	令和3年度以降 (2021年度以降)
第1工区				
第2工区				
第3工区				
第4工区				
第5工区				
第6工区				
第7工区				
第8工区				

令和3年度(2021年度)  
工事着手箇所

# 令和3年度(2021年度)工事着手箇所

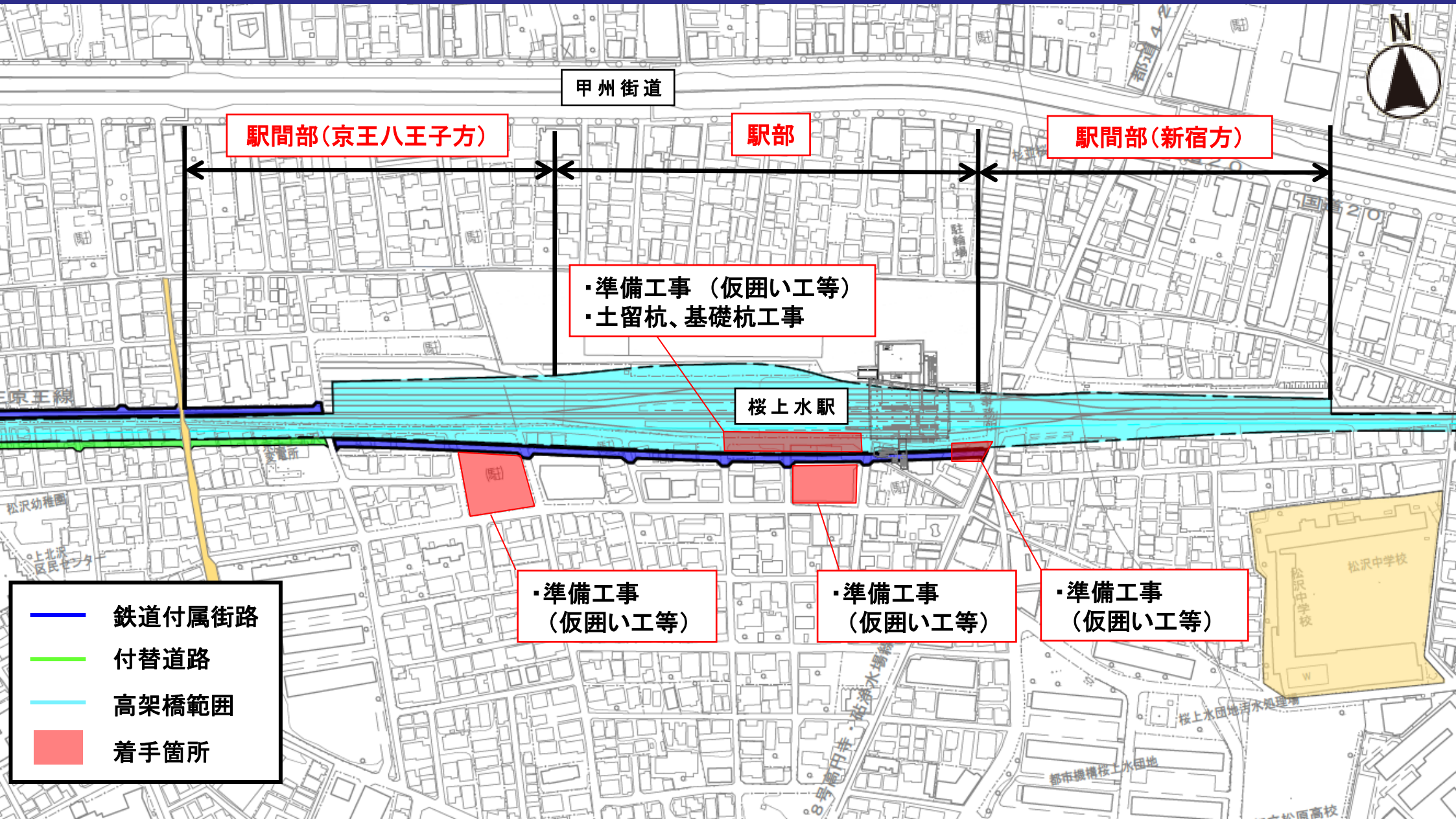

# 騒音・振動への対策

# 騒音対策

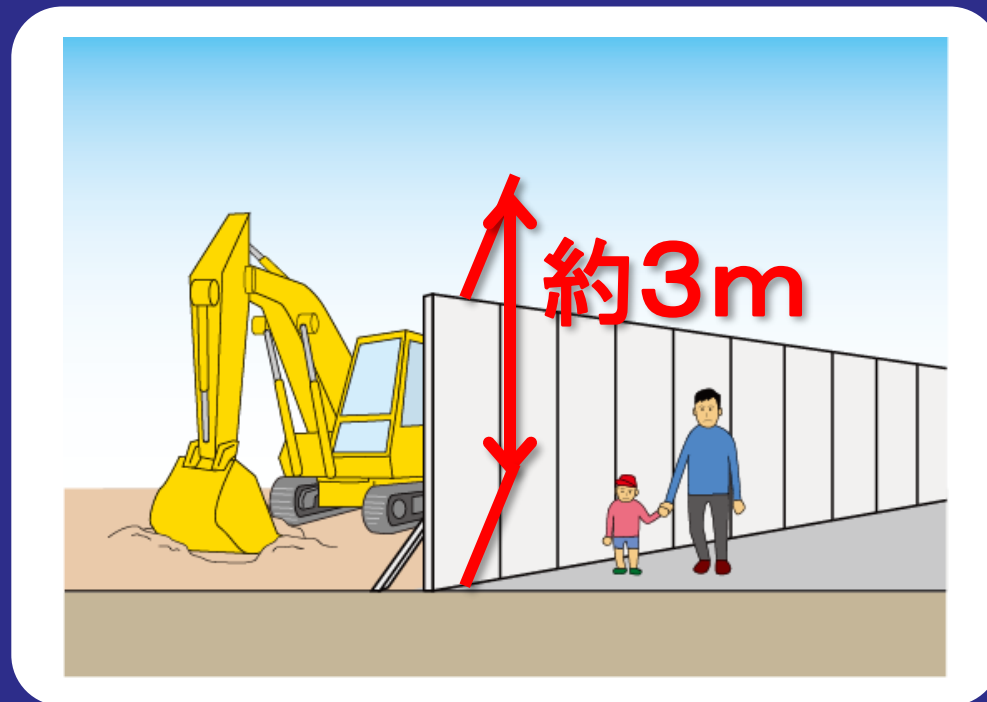

工事中は仮囲いを設置します。

# 騒音・振動対策

低騒音・低振動対応型の機械を使用することにより、騒音・振動を低減するように努めます。

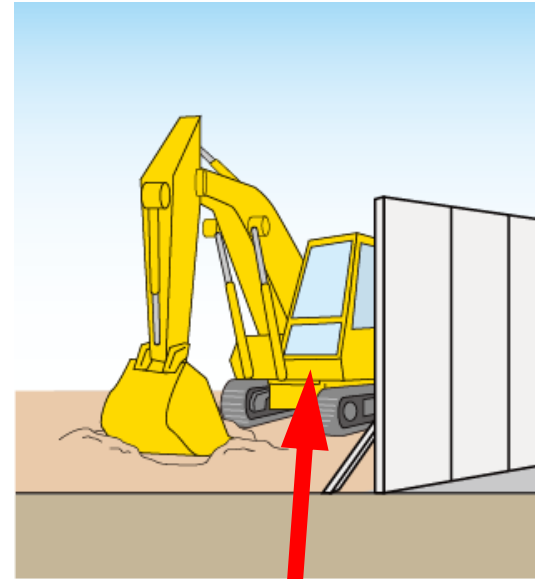

作業日・作業時間



# 作業日・作業時間

月曜日～土曜日（祝日を含む）

昼間作業：午前 8:00～午後6:00

夜間作業：午後10:00～午前6:00

※日曜日は原則として作業は行いません。

※緊急時や災害時などにおいては作業時間以外や

日曜日も作業を行うことがあります。

# 夜間に行う作業

## 線路内作業

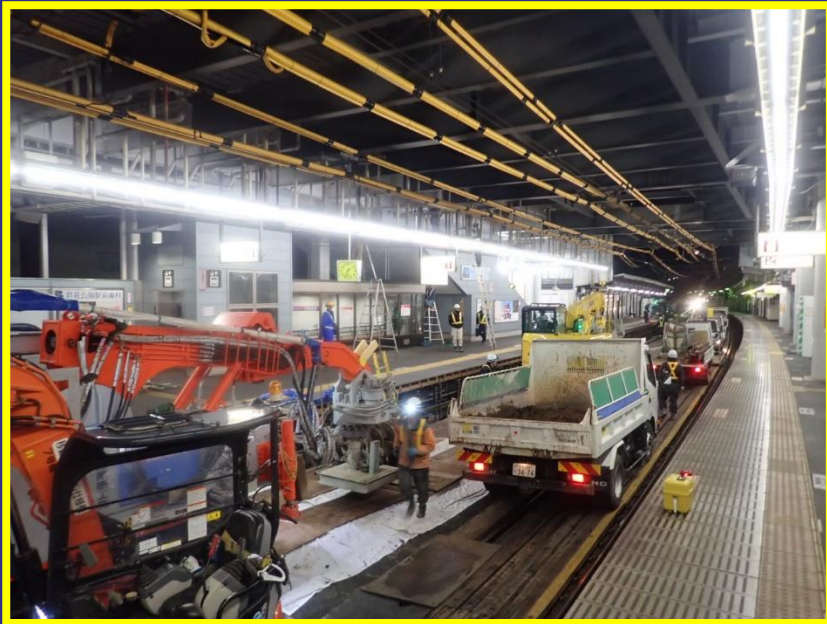

土留杭設置状況  
(芦花公園駅)

## 線路近接作業



土留杭設置状況  
(明大前駅付近)

# 工事に関するお知らせ

## ご近所のみなさまへ

日	曜	作業工程
	月	〇〇工事
	火	〇〇工事
	水	〇〇工事
	木	〇〇工事
	金	〇〇工事
	土	〇〇工事
	日	休 工

〇月〇日

新下りホームを使用開始します。

# お問い合わせ先

- 京王電鉄(株) 鉄道事業本部 工務部  
連続立体交差工事事務所 03-3329-5030(ダイヤルイン)

## その他関係者

【連続立体交差事業に関すること】

- 東京都 建設局 道路建設部 鉄道関連事業課 03-5320-5333(ダイヤルイン)

【道路工事に関すること】

- 世田谷区 道路・交通政策部 交通政策課 03-5432-2535(ダイヤルイン)

【事業用地に関すること】

- 京王電鉄(株) 鉄道事業本部 工務部  
連続立体交差用地事務所 03-5317-6263(ダイヤルイン)
- 東京都道路整備保全公社 用地部 用地推進課 03-5381-3361(ダイヤルイン)

皆様のご理解とご協力を  
お願い申し上げます

京王電鉄株式会社  
鹿島・京王・東亜JV